



REPÚBLICA DE ANGOLA

PLANO DE ACTIVIDADES DO SEN PARA 2016

Março de 2016

PLANO DE ACTIVIDADES DO SEN PARA 2016

INSTITUTO NACIONAL DE ESTATÍSTICA

BANCO NACIONAL DE ANGOLA

**ENTIDADES COM DELEGAÇÃO DE COMPETÊNCIAS DO INE
(ODINEs)**

ÍNDICE

Lista de abreviaturas.....	4
1.Introdução	6
2. Enquadramento	8
2.1 O Sistema Estatístico Nacional de Angola	8
2.1.1 Legislação que regula o SEN	8
2.1.2. Órgãos do SEN e competências gerais	9
2.2 Objectivos estratégicos de 2015 a 2025.....	10
3. Objectivos operacionais e actividades planeadas.....	12
3.1 Objectivos operacionais e principais resultados a alcançar em 2016	12
3.2 Detalhes das actividades, responsáveis e calendarização	19
3.2.1 Actividades a realizar pelo INE	19
3.2.2 Actividades a realizar pelo BNA.....	40
3.2.3 Actividades a realizar pelos ODINEs	42
4. Calendário de difusão estatística de 2016	63
5. Cooperação estatística	75
6. Recursos e meios	75
6.1 Recursos humanos	75
6.2 Recursos financeiros.....	77
6.2.1 Custo estimado da actividade estatística	77
6.2.2 Orçamento para 2016	100

Lista de abreviaturas

BNA	Banco Nacional de Angola
CAEA 2014	Classificação de Actividades Estatística de Angola, 2014
CD	Centro de Documentação
CI	Compromissos Internacionais
CN	Contas Nacionais
CNEST	Conselho Nacional de Estatística
CPCE	Comissão de Planeamento e Cooperação Estatística
CR	Compromissos Regionais
DCIE	Departamento de Recenseamentos e Inquéritos Especiais
DCNCE	Departamento de Contas Nacionais e Coordenação Estatística
DEDS	Departamento de Estatísticas Demográficas e Financeiras
DEEF	Departamento de Estatísticas Económicas e Financeiras
DI	Departamento de Informática
DID	Departamento de Informação e Difusão
DPC	Departamento de Planeamento e Cooperação
DRHAF	Departamento de Recursos Humanos e Administração Financeira
ECE	Estatísticas do Comércio Externo
ENDE	Estratégia Nacional de Desenvolvimento Estatístico
GCD	Gabinete do Conselho Directivo
GEPE	Gabinete de Estudos, Planeamento e Estatística
IAHE	Inquérito Anual Harmonizado às Empresas
IBEP	Inquérito do Bem-Estar da População
IDR/EA	Inquéritos sobre Receitas e Despesas das Famílias e ao Emprego
INE	Instituto Nacional de Estatística
IPC	Índice de Preços no Consumidor
IPCH	Índice de Preços no Consumidor Harmonizado
IPG	Índice de Preços por Grosso
IPI	Inquérito de Produção Industrial

LN	Legislação Nacional
MAPTSS	Ministério da Administração Pública, Trabalho e Segurança Social
MINAGRI	Ministério da Agricultura
MED	Ministério da Educação
MES	Ministério do Ensino Superior
MINARS	Ministério da Assistência e Reinserção Social
MINHOTUR	Ministério da Hotelaria e Turismo
MJDH	Ministério da Justiça e dos Direitos Humanos
MINPESCAS	Ministério das Pescas
MINPET	Ministério dos Petróleos
MINSA	Ministério da Saúde
MINTRANS	Ministério dos Transportes
MIND	Ministério da Indústria
NN	Necessidade Nacional
ODINEs	Órgãos Delegados do INE
OGE	Orçamento Geral do Estado
OPES	Órgãos Produtores de Estatísticas Oficiais
PCI	Programa de Comparação Internacional
RAP	Recenseamento Agro-Pecuário
RGPH 2014	Recenseamento Geral da População e Habitação
RH	Recursos Humanos
SCN93	Sistema de Contas nacionais das Nações Unidas, 1993
SEN	Sistema Estatístico Nacional
SICA	Sistema de Indicadores da Criança em Angola
SNS	Sistema Nacional de Saúde
SPINEs	Serviços Provinciais do INE
TIC	Tecnologias de Informação e Comunicação

1. INTRODUÇÃO

É o segundo ano em que se apresenta o Plano de Actividades para o Sistema Estatístico Nacional de Angola (SEN), abrangendo o Instituto Nacional de Estatística (INE), o Banco Nacional de Angola (BNA) e onze Órgãos Delegados do INE (ODINEs).

O INE delegou competências próprias para a produção de estatísticas oficiais em determinadas áreas estatísticas nos Gabinetes de Estudo, Planeamento e Estatística (GEPE) dos seguintes Ministérios: Administração Pública, Trabalho e Segurança Social; Agricultura; Assistência e Reinserção Social; Educação; Ensino Superior; Hotelaria e Turismo; Justiça e Direitos Humanos; Pescas; Petróleos; Saúde; e Transportes.

O processo de descentralização estatística iniciou-se em 2014 com a aprovação pelo Conselho Nacional de Estatística (CNEST) das propostas de delegação de competências apresentadas pelo INE, terminando esta fase com a publicação dos Decretos Executivos de constituição dos ODINEs no final de 2015 e no início de 2016.

Também é o segundo ano de implementação da Estratégia Nacional de Desenvolvimento da Estatística, 2015-2025, e de execução do Plano de Médio Prazo do SEN 2015-2017. A execução do plano de médio prazo verificou-se através da realização das actividades e resultados do Plano de Actividades para 2015 e agora com o previsto no Plano de Actividades para 2016 (PASEN 2016).

O PASEN 2016 reflecte as principais estratégias em que assenta a produção estatística do INE em 2016:

- i) Alargar a produção estatística a áreas não inteiramente cobertas, com a realização do Censo Agro-Pecuário, das estatísticas da Indústria, da Construção e do Ambiente;
- ii) Aumentar a informação disponibilizada nas estatísticas de rotina, como por ex, nas estatísticas do género, da cultura, da educação e da saúde;
- iii) Reforçar a qualidade em todas as operações estatísticas, particularmente das Contas Nacionais, com a mudança do ano base e a implementação do SCN 2008.

No ano de 2015 houve alguma dificuldade na realização de actividades previstas, como:

- A disponibilização dos instrumentos de coordenação necessários ao controlo da qualidade estatística (ex Nomenclatura de Conceitos e Definições e Documentos Metodológicos);
- A concepção e execução de novas actividades com recurso às potencialidades existentes no INE (ex: Estatísticas das Finanças Públicas e Estatísticas do Comércio Externo em quantidades e preços);
- A melhoria do processo de compilação das Estatísticas Económicas e Financeiras das Empresas.

Continua ainda, sem aprovação o Regulamento da Lei do SEN (Lei nº. 3/11 de 14 de Janeiro) e o novo Estatuto Orgânico do INE, criando implicações negativas na actividade estatística,

designadamente, a impossibilidade de exercer a recolha coerciva de dados e aumento de recursos humanos.

O PASEN 2016 inclui as actividades previstas para 2016 no Plano de Acção 2015-2016 e as actividades não realizadas em 2015, de que ressaltam:

- O Censo Agro-Pecuário, cujos trabalhos de preparação se iniciaram em 2015;
- O inquérito IDREA, composto pela combinação do Inquérito às Receitas e Despesas das Famílias e do Inquérito ao Emprego em Angola, cuja concepção se iniciou em 2015;
- O inquérito IIMS, composto pelo Inquérito de Indicadores Múltiplos e Inquérito Demográfico e de Saúde, cuja concepção se iniciou em 2015;
- Estatísticas Industriais anuais e Estatísticas da Construção anuais;
- Estatísticas do Ambiente anuais;
- Contas nacionais anuais com mudança do ano base e metodologia SCN 2008.

Com a elaboração do Plano de Actividades do SEN para 2016 e a sua apresentação ao CNEST dá-se cumprimento ao estipulado na alínea c) do art.º 19.º da Lei n.º 3/11, de 14 de Janeiro (Lei do SEN), uma vez que nos seus termos compete ao CNEST apreciar os projectos dos planos plurianuais e anuais de actividades do SEN e dos correspondentes orçamentos.

O INE vai monitorar a execução das actividades estatísticas, bem como os respectivos custos, previstos no Plano de Actividades para os vários sectores.

2. ENQUADRAMENTO

2.1 O Sistema Estatístico Nacional de Angola

2.1.1 Legislação que regula o SEN

Os diplomas legais que regem a actividade estatística em Angola são os seguintes:

- **Lei n.º 3/11, de 14 de Janeiro** – Lei do Sistema Estatístico Nacional de Angola;
- **Lei n.º 16/10, de 15 de Julho** - Lei do Banco Nacional de Angola;
- **Decreto n.º 32/00, de 28 de Julho** – Estatuto Orgânico do INE.
- **Decreto Executivo Conjunto n.º 647/15, de 20 de Novembro** – Ministérios do Planeamento e do Desenvolvimento Territorial e da Administração Pública, Trabalho e Segurança Social
- **Decreto Executivo Conjunto n.º 648/15, de 20 de Novembro** – Ministérios do Planeamento e do Desenvolvimento Territorial e da Hotelaria e Turismo
- **Decreto Executivo Conjunto n.º 649/15, de 20 de Novembro** – Ministérios do Planeamento e do Desenvolvimento Territorial e da Saúde
- **Decreto Executivo Conjunto n.º 650/15, de 20 de Novembro** – Ministérios do Planeamento e do Desenvolvimento Territorial e da Assistência e Reinserção Social
- **Decreto Executivo Conjunto n.º 652/15, de 24 de Novembro** – Ministérios do Planeamento e do Desenvolvimento Territorial e dos Petróleos
- **Decreto Executivo Conjunto n.º 653/15, de 24 de Novembro** – Ministérios do Planeamento e do Desenvolvimento Territorial e dos Transportes
- **Decreto Executivo Conjunto n.º 654/15, de 24 de Novembro** – Ministérios do Planeamento e do Desenvolvimento Territorial e da Educação
- **Decreto Executivo Conjunto n.º 655/15, de 24 de Novembro** – Ministérios do Planeamento e do Desenvolvimento Territorial e do Ensino Superior
- **Decreto Executivo conjunta n.º 703/15 de 30 de Dezembro** – Delegação de competências no GEPE do Ministério da Agricultura
- **Decreto Executivo conjunta n.º 704/15 de 30 de Dezembro** – Delegação de competências no GEPE do Ministério das Pescas
- **Decreto Executivo conjunta n.º 1/16 de 5 de Janeiro** – Delegação de competências no GEPE do Ministerio da Justiça e dos Direitos Humanos

As propostas de Regulamento da Lei do SEN e o novo Estatuto Orgânico do INE encontram-se a aguardar a aprovação do Executivo.

2.1.2. Órgãos do SEN e competências gerais

O SEN de Angola compreende os seguintes órgãos:

- a) Conselho Nacional de Estatística;
- b) Instituto Nacional de Estatística;
- c) Banco Nacional de Angola;
- d) Órgãos Delegados do Instituto Nacional de Estatística:
 - 1. GEPE do Ministério da Administração Pública, Trabalho e Segurança Social;
 - 2. GEPE do Ministério da Agricultura;
 - 3. GEPE do Ministério da Educação;
 - 4. GEPE do Ministério da Hotelaria e Turismo;
 - 5. GEPE do Ministério das Pescas;
 - 6. GEPE do Ministério dos Petróleos;
 - 7. GEPE do Ministério da Saúde;
 - 8. GEPE do Ministério da Assistência e Reinserção Social;
 - 9. GEPE do Ministério do Ensino Superior;
 - 10. GEPE do Ministério da Justiça e dos Direitos Humanos;
 - 11. GEPE do Ministério dos Transportes.

Os órgãos referidos nas alíneas b, c e d são os órgãos produtores de estatísticas oficiais (OPES).

O CNEST é o órgão que superiormente orienta e coordena o SEN, competindo-lhe, nomeadamente, definir as directrizes gerais da actividade estatística oficial e estabelecer as respectivas prioridades, numa perspectiva de médio prazo, aprovar os instrumentos técnicos de coordenação estatística, apreciar os projectos dos planos plurianuais e anuais de actividades do SEN e os correspondentes orçamentos, bem como os respectivos relatórios finais.

Para coadjuvar o CNEST nas suas funções foram criadas em Julho de 2014 as seguintes **comissões permanentes**:

- 1. Comissão Permanente de Planeamento e Coordenação Estatística;
- 2. Comissão Permanente de Estatísticas Demográficas e Sociais;
- 3. Comissão Permanente de Estatísticas Económicas e Financeiras.

O INE é o órgão central do sistema competindo-lhe a dinamização, coordenação da recolha, tratamento e difusão da informação estatística oficial nacional, sem prejuízo das competências estatísticas do BNA, tendo naquele âmbito atribuições na produção e difusão das estatísticas oficiais que lhe são incumbidas, mediante a aprovação de programas de actividades previamente submetidos ao Titular do Poder Executivo, acompanhados dos correspondentes orçamentos e do parecer do CNEST.

Em alinhamento com os Princípios Fundamentais de conduta e suporte da actividade estatística estabelecidos pelas Nações Unidas, transpostos para a Lei do SEN, os OPES norteiam a sua actuação na produção das estatísticas oficiais pela autonomia técnica, imparcialidade, fiabilidade, pertinência, autoridade estatística, segredo estatístico, coordenação estatística e acessibilidade.

O INE, na produção de estatísticas oficiais, participam os Departamentos centrais e os Serviços Provinciais de Estatística, um em cada província (SPINE).

O BNA tem como competências estatísticas no âmbito do SEN as que se encontram previstas na Lei n.º 16/10, de 15 de Julho (Lei do Banco Nacional de Angola), as quais se consubstanciam em **assegurar um sistema de informação, compilação e tratamento das estatísticas monetárias, financeiras, cambiais e da balança de pagamentos.**

Os ODINEs são órgãos com delegação de competências do INE para a produção e difusão de estatísticas oficiais, segundo o respectivo decreto executivo. As operações estatísticas delegadas em 2015 cobrem as seguintes áreas: **agricultura; assistência social; deficiência e reabilitação; educação; emprego estruturado; ensino superior; pescas; petróleos; saúde; segurança social; transportes; turismo.**

2.2 Objectivos estratégicos de 2015 a 2025

O INE definiu como **Visão** a atingir em 2025 a seguinte:

“Ser reconhecido nacional e internacionalmente como uma instituição estatística de referência pela eficiência na produção, análise e divulgação de informação estatística de qualidade, pela sua autonomia técnica e pelo seu empenhamento na cooperação regional e internacional”.

A actividade do SEN até 2025 vai ser orientada por três **grandes mudanças estratégicas**:

1. Reforçar as condições para o desenvolvimento do Sistema;
2. Minorar a lacuna entre o que é produzido e as necessidades estatísticas identificadas;
3. Satisfazer com oportunidade as necessidades estatísticas prioritárias dos utilizadores.

Pretende-se colocar como preocupação dominante do SEN produzir estatísticas para responder às necessidades de informação dos utilizadores, segundo a sua prioridade.

Para a concretização da visão do INE foram também definidos os seguintes objectivos estratégicos para o SEN:

Objectivos Estratégicos	
Eixo A: Reforçar o quadro jurídico, institucional e de coordenação do SEN	
A1	Reforçar o quadro jurídico e institucional para melhorar o desempenho do SEN na produção e coordenação estatística
A2	Desenvolver o sistema estatístico descentralizado
A3	Reforçar a coordenação estatística
A4	Reforçar as capacidades organizativas e operacionais do INE
Eixo B: Desenvolver a produção de informação estatística de qualidade com processos eficientes	
B1	Implementar um Sistema de Controlo de Qualidade da Estatística
B2	Melhorar a qualidade e oportunidade das estatísticas de rotina e a eficiência do processo de produção
B3	Alargar a produção de estatísticas correntes a áreas prioritárias para os utilizadores
B4	Realizar operações estatísticas censitárias
Eixo C: Satisfazer com oportunidade as necessidades de informação estatística, valorizando o papel do SEN	
C1	Avaliar regularmente as novas necessidades dos utilizadores de informação estatística oficial, a utilização e procura dos diferentes produtos estatísticos e o nível de satisfação
C2	Fomentar a procura estatística e melhorar o processo e a divulgação de informação

Estes objectivos encontram-se em sintonia com os objectivos da reforma do SEN enunciados no Angola 2025 e com as prioridades para o desenvolvimento do SEN constantes do PND 2013-17.

No entanto, os objectivos da Estratégia Nacional de Desenvolvimento da Estatística têm um âmbito mais alargado, pois reportam-se não apenas ao desenvolvimento da produção e difusão de estatísticas oficiais mas também à existência de um enquadramento legal adequado e ao reforço da capacitação institucional e organizacional do SEN.

3. Objectivos operacionais e actividades planeadas

3.1 Objectivos operacionais e principais resultados a alcançar em 2016

Eixos e Objectivos	Resultados
Eixo A: Reforçar o quadro jurídico, institucional e de coordenação do SEN	
Objectivo estratégico A1: Reforçar o quadro jurídico e institucional para melhorar o desempenho do SEN na produção e coordenação estatística	
Objectivo operacional A111: Melhorar, desenvolver, divulgar e aplicar o quadro jurídico do SEN	Diplomas legais amplamente e permanentemente divulgados
Objectivo operacional A121: Apoiar o CNEST e as Comissões no desempenho eficaz das suas funções, através da concepção e implementação de mecanismos adequados	Plano de actuação das Comissões em 2016 e respectiva calendarização, definidos. Reuniões, agenda, resoluções e recomendações do CNEST amplamente divulgados
Objectivo operacional A122: Melhorar a estrutura organizacional e operacional do INE	Serviço de Transgressões Estatísticas em funcionamento no INE Mais informação disponibilizada pelo Centro de Documentação aos Departamentos, em particular as directrizes internacionais e regionais sobre estatística SPINEs com funções, estrutura, quadro e meios definidos e implementados
Objectivo estratégico A2: Desenvolver o sistema estatístico descentralizado	
Objectivo operacional A212: Capacitar os RH dos ODINEs	RH dos ODINEs capacitados com formação transversal a todo o SEN e específica do sector
Objectivo operacional A213: Promover iniciativas que reforcem a cooperação institucional e a partilha	Dia Africano da Estatística celebrado em torno de um tema estatístico Dia Nacional da Estatística celebrado em torno de realizações estatísticas nacionais
Objectivo estratégico A3: Reforçar a coordenação estatística	
Objectivo operacional A311: Criar/actualizar instrumentos técnicos de coordenação estatística	Doc Metodológicos por operação estat. elaborados/actualizados e divulgados Conceitos e Definições actualizados, aprovados pelo CNEST/CPCE e divulgados Nomenclatura de Indicadores Estatísticos elaborada/actualizada, aprovada pelo CNEST/CPCE e divulgada Clas. Educação de Angola elaborada, aprovada pelo CNEST/CPCE e divulgada Clas. da Saúde de Angola elaborada, aprovada pelo CNEST/CPCE e divulgada Classificação das Funções das ISFL ao serviço das Famílias em Angola elaborada, aprovada pelo CNEST/CPCE e divulgada Classificação das Funções das Administrações Públicas em Angola elaborada, aprovada pelo CNEST/CPCE e divulgada Nomenclatura dos Sectores Institucionais em Angola actualizada, aprovada pelo CNEST/CPCE e divulgada Nomenclatura de Operações sobre Produtos, de Rendimento e Financeiras aprovada pelo CNEST/CPCE e divulgada Novas empresas e actualização das existentes registadas eficazmente no SGE, decorrente da obrigatoriedade legal e de dados administrativos SGE com cobertura actualizada das Administrações Públicas SGE com cobertura actualizada das Instituições sem Fim Lucrativo Actualização do Sistema Integrado de Informação Geográfica

Eixos e Objectivos	Resultados
Eixo A: Reforçar o quadro jurídico, institucional e de coordenação do SEN	
Objectivo estratégico A3: Reforçar a coordenação estatística	
Objectivo operacional A312: Implementar procedimentos de coordenação estatística interna e externa	Procedimentos de coordenação estatística dos ODINES e dos SPINES definidos e implementados Manual de Procedimentos de Coordenação Estatística elaborado e divulgado
Objectivo operacional A313: Certificar as estatísticas sectoriais	Estatísticas sectoriais certificadas e classificadas como Estatísticas Oficiais
Objectivo estratégico A4: Reforçar as capacidades organizativas e operacionais do INE	
Objectivo operacional A411: Adoptar no INE o sistema de gestão por objectivos e resultados	Resultados mensais do Plano de Actividades do INE para 2016 elaborados e divulgados até ao 7.º dia do mês seguinte Resultados trimestrais do Plano de Actividades para 2016 elaborados e divulgados no mês seguinte ao fim do trimestre Relatórios de Actividades do INE e do SEN de 2015 elaborados e aprovados pelo CNEST até ao final do 1.º trimestre de n+1 Planos de Actividades do INE e do SEN para 2016 elaborados e aprovados pelo CNEST no 4.º trimestre de n-1
Objectivo operacional A421: Melhorar a gestão dos Recursos Humanos, garantindo condições para o aumento e fixação do pessoal e a sua valorização profissional.	Concursos de ingresso e de acesso realizados em tempo oportuno Avaliação anual do desempenho dos RH definido e implementado, de preferência associada ao cumprimento de objectivos Novas actividades estatísticas ou melhoria das existentes desenvolvidas e implementadas através de grupos de projecto
Objectivo operacional A422: Reforçar a formação técnica, promovendo parcerias com outros INEs e Universidades.	Capacidades dos RH reforçadas em metodologia e procedimentos estatísticos, utilização de ferramentas informáticas e noutros domínios. Debates internos trimestrais a cargo de cada Departamento sobre técnicas e procedimentos estatísticos programados e realizados Relatório de avaliação da formação em 2015 elaborado, aprovado e divulgado
Objectivo operacional A431: Fomentar o desenvolvimento e aplicação dos sistemas de informação que suportam a produção e difusão das estatísticas	Aplicativo informático para as Estatísticas do Comércio Externo (Eurotrace) implementado com o apoio necessário Sistema informático do INE a responder eficazmente às exigências da actividade estatística Apoio aplicacional de qualidade prestado à actividade estatística em tempo oportuno
Objectivo operacional A441: Melhorar as condições de trabalho e a gestão dos meios existentes	Medidas de racionalização do parque automóvel identificadas Registo de custos por viatura implementado e mapas trimestrais de controlo Modelo de gestão do parque de Material de Transporte redefinido e em execução Relatório semestral sobre a gestão do Material de Transporte com propostas de racionalização de procedimentos e custos elaborado e aprovado Inventário permanente dos bens móveis implementado, com etiquetagem de bens
Objectivo operacional A442: Assegurar os recursos financeiros para um plano de acção de médio prazo exequível e gerir eficazmente esses recursos	Relatório anual de Execução do Orçamento do INE de 2015 elaborado Relatórios da execução trimestral do Orçamento do INE para 2016 e análises, Orçamento do INE para 2017 elaborado Estudo anual sobre os custos da actividade estatística elaborado e propostas de racionalização apresentadas Procedimentos para o cálculo do custo de cada actividade estatística instituídos

Eixos e Objectivos	Resultados
Eixo B. Desenvolver a produção de informação estatística de qualidade com processos eficientes	
Objectivo estratégico B2: Melhorar a qualidade e oportunidade das estatísticas de rotina e a eficiência do processo de produção	
Objectivo operacional B111: Definir e implementar no INE normas e directrizes para a qualidade estatística	Política da qualidade definida e divulgada Suportes metodológicos, procedimentos e soluções informáticas implementadas Objectivos de qualidade a prosseguir anualmente identificados, realizados e avaliados
Objectivo operacional B112: Implementar auditorias e outros mecanismos para atestar a qualidade das estatísticas	Plano de Auditorias, internas e externas, e respectiva calendarização, definido e aprovado pelo CNEST, conjuntamente com o Plano de Actividades
Objectivo operacional B211: Actualizar classif, metod e procedimentos nas actuais activ estat, para obtenção de estatísticas nacionais e provinciais, de acordo com as recomend regionais e internacionais e as necessidades dos utilizadores	Proposta fundamentada do Grupo de Trabalho de Empresas/ Estabelecimentos quanto às estatísticas de empresas a compilar pelo INE e respectivas fontes, elaborada e aprovada. Quantidades e preços do comércio externo compilados com qualidade para divulgação
Objectivo operacional B212: Melhorar a cobertura geográfica, institucional e de variáveis das operações estatísticas	Estatísticas qualitativas conjunturais com cobertura nacional Estatísticas vitais com melhor cobertura do universo
Objectivo operacional B213: Realizar os actuais inquéritos com metodologias melhoradas e divulgar dados e análises em prazos oportunos	IPC, IPCH e PCI mensal compilados e divulgados no calendário definido, com metodologia melhorada IPG mensal compilados e divulgados no calendário definido, com metodologia melhorada IPI trimestral compilados e divulgados no calendário definido, com metodologia melhorada Est Conj Qualitativas trimestrais das empresas compiladas e divulgadas no calendário definido, com metodologia melhorada Estatísticas do Emprego anuais compiladas e divulgadas no calendário definido, com metodologia melhorada Estatísticas dos Salários anuais compiladas e divulgadas no calendário definido, com metodologia melhorada Estatísticas Económicas e Financeiras das Empresas anuais compiladas e divulgadas no calendário definido, com metodologia melhorada Índices de Preços de Material de Construção mensais compilados e divulgados no calendário definido, com metodologia melhorada

Eixos e Objectivos	Resultados
Eixo B. Desenvolver a produção de informação estatística de qualidade com processos eficientes	
Objectivo estratégico B2: Melhorar a qualidade e oportunidade das estatísticas de rotina e a eficiência do processo de produção	
Objectivo operacional B214: Realizar as actuais compilações de estatísticas com base em dados administrativos com metodologias adequadas e divulgar dados e análises em prazos oportunos	Indicadores Demográficos e Económicos das Empresas anuais compilados e divulgados no calendário definido, com metodologia melhorada Est Com Externo anuais compiladas e divulgadas no calendário definido, com metodologia melhorada Est Com Externo trimestrais compiladas e divulgadas no calendário definido, com metodologia melhorada Est Vitais anuais compiladas e divulgadas no calendário definido, com metodologia melhorada Estatísticas da Migração anuais compiladas e divulgadas no calendário definido, com metodologia melhorada Estatísticas das TIC anuais compiladas e divulgadas no calendário definido, com metodologia melhorada Estatísticas do Urb e Habitação anuais compiladas e divulgadas no calendário definido, com metodologia melhorada Estatísticas da Cultura anuais compiladas e divulgadas no calendário definido, com metodologia melhorada Estatísticas do Género anuais compiladas e divulgadas no calendário definido, com metodologia melhorada Projecções da População elaboradas e divulgadas Estudos temáticos realizados
Objectivo operacional B215: Consolidar a compilação dos agregados macroeconómicos e divulgar dados e análises em prazos oportunos	Agregados macroeconómicos e Quadro Recursos-Utilizações anuais compilados e divulgados no calendário definido Ano base das CN actualizado
Objectivo operacional B216: Produzir séries cronológicas harmonizadas para as variáveis e indicadores mais relevantes	Séries homogéneas das CN compiladas e actualizadas Séries homogéneas do IPC compiladas e actualizadas Séries homogéneas do IPG compiladas e actualizadas Séries homogéneas do IPI compiladas e actualizadas Séries homogéneas das Estatísticas das Empresas compiladas e actualizadas Séries homogéneas de Estatísticas do Comércio Externo compiladas e actualizadas Séries homogéneas de Estatísticas Demográficas e Sociais compiladas e actualizadas
Objectivo operacional B217: Desenvolver capacidades de gestão dos programas nacionais de inquéritos	Trabalhos de campo anuais programados Trabalhos de campo executados e supervisionados e relatórios elaborados

Eixos e Objectivos	Resultados
Eixo B. Desenvolver a produção de informação estatística de qualidade com processos eficientes	
Objectivo estratégico B2: Melhorar a qualidade e oportunidade das estatísticas de rotina e a eficiência do processo de produção	
<p>Objectivo operacional B221: Apoiar a produção e difusão de estatísticas sectoriais oficiais anuais, de âmbito nacional e provincial, de acordo com as recomendações regionais e internacionais e as necessidades dos utilizadores</p>	<p>Estatísticas da Agricultura, Silvicultura e Pecuária analisadas e validadas</p> <p>Estatísticas das Pescas analisadas e validadas</p> <p>Estatísticas do Turismo analisadas e validadas</p> <p>Estatísticas dos Petróleos analisadas e validadas</p> <p>Estatísticas do Trabalho Estruturado analisadas e validadas</p> <p>Estatísticas da Segurança Social analisadas e validadas</p> <p>Estatísticas da Educação analisadas e validadas</p> <p>Estatísticas da Saúde analisadas e validadas</p> <p>Estatísticas da Deficiência e Reabilitação analisadas e validadas</p> <p>Estatísticas da Assistência Social analisadas e validadas</p> <p>Estatísticas do Ensino Superior analisadas e validadas</p> <p>Estatísticas da Justiça analisadas e validadas</p> <p>Estatísticas dos Transportes analisadas e validadas</p>
<p>Objectivo operacional B222: Produzir e difundir estatísticas sectoriais oficiais correntes e estruturais, de âmbito nacional e provincial, de acordo com as recomendações regionais e internacionais e as necessidades dos utilizadores</p>	<p>Estatísticas oficiais anuais e infraanuais agro-pecuárias e florestais, incluindo preços na produção e balança alimentar, produzidas e difundidas no calendário definido</p> <p>Estatísticas oficiais anuais e infraanuais das Pescas produzidas e difundidas no calendário definido</p> <p>Estatísticas oficiais anuais e infraanuais do Turismo produzidas e difundidas no calendário definido</p> <p>Estatísticas oficiais anuais e infraanuais dos Petróleos produzidas e difundidas no calendário definido</p> <p>Estatísticas oficiais anuais e infraanuais do Trabalho Estruturado produzidas e difundidas no calendário definido</p> <p>Estatísticas oficiais anuais e infraanuais da Segurança Social produzidas e difundidas no calendário definido</p> <p>Estatísticas oficiais anuais e infraanuais da Saúde produzidas e difundidas no calendário definido</p> <p>Estatísticas oficiais anuais e infraanuais da Educação produzidas e difundidas no calendário definido</p> <p>Estatísticas oficiais anuais e infraanuais do Ensino Superior produzidas e difundidas no calendário definido</p> <p>Estatísticas oficiais anuais e infraanuais da Justiça e Direitos Humanos produzidas e difundidas no calendário definido</p> <p>Estatísticas oficiais anuais e infraanuais da Assistência Social produzidas e difundidas no calendário definido</p> <p>Estatísticas oficiais anuais e infraanuais da Deficiência e Reabilitação produzidas e difundidas no calendário definido</p> <p>Estatísticas oficiais anuais e infraanuais dos Transportes produzidas e difundidas no calendário definido</p>
Objectivo estratégico B3: Alargar a produção de estatísticas correntes a áreas prioritárias para os utilizadores	
<p>Objectivo operacional B311: Inventariar fontes administrativas de dados e reforçar a sua utilização na produção de estatísticas oficiais em novas áreas, nacionais e provinciais</p>	<p>Dados administrativos para compilação de estatísticas exaustivamente identificados, classificados e utilizados</p> <p>Estatísticas das Finanças Públicas anuais compiladas e divulgadas no calendário definido</p>

Eixos e Objectivos	Resultados
Eixo B. Desenvolver a produção de informação estatística de qualidade com processos eficientes	
Objectivo estratégico B3: Alargar a produção de estatísticas correntes a áreas prioritárias para os utilizadores	
Objectivo operacional B312: Alargar a produção de estatísticas conjunturais a áreas sensíveis para a monitoria dos programas de desenvolvimento sócio-económico	Estatísticas das Finanças Públicas compiladas e divulgadas trimestralmente no calendário definido Estatísticas da Indústria e Construção compiladas e divulgadas trimestralmente no calendário definido Contas Nacionais compiladas e divulgadas trimestralmente no calendário definido
Objectivo operacional B313: Realizar inquéritos periódicos em áreas não cobertas, com resultados nacionais e provinciais	Estatísticas Industriais anuais compiladas e divulgadas no calendário definido Estatísticas da Construção anuais compiladas e divulgadas no calendário definido Indicadores básicos de bem-estar da população anuais compilados e divulgados no calendário definido Estatísticas do Ambiente anuais compiladas e divulgadas no calendário definido Inquérito Demográfico da Saúde realizado e resultados divulgados
Objectivo operacional B314: Melhorar e desenvolver a compilação das Contas Nacionais	Contas anuais dos sectores institucionais compiladas e divulgadas no calendário definido Quadro anual de "Contas Económicas Integradas" elaborado e divulgado no calendário definido Contas Nacionais compiladas com a metodologia do SCN2008
Objectivo estratégico B4: Realizar operações estatísticas censitárias	
Objectivo operacional B411: Realizar o RGPH 2014 e divulgar os resultados	Dados da população e habitação divulgados
Objectivo operacional B412: Realizar o Recenseamento agro-pecuário e divulgar os resultados	Recenseamento agro-pecuário realizado em 2016
Eixo C. Satisfazer com oportunidade as necessidades prioritárias de informação estatística, valorizando o papel do SEN	
Objectivo estratégico C1: Avaliar regularmente as novas necessidades dos utilizadores da informação estatística oficial, a utilização e procura dos diferentes produtos estatísticos e o nível de	
Objectivo operacional C111: Realizar inquérito anual de auscultação aos utilizadores para a satisfação de necessidades prioritárias	Nível de satisfação dos utilizadores determinado e novas necessidades estatísticas identificadas Suporte informático sobre a procura estatística e utilizadores criado
Objectivo operacional C112: Aperfeiçoar procedimentos de interacção com os utilizadores e canais de comunicação que permitam antecipar novas necessidades de estatísticas	Informações, marcação de visitas, perguntas e outros serviços prestados aos utilizadores via página web do INE Necessidades de informação estatística do Ministério do Planeamento conhecidas em detalhe pelo INE e suas prioridades Opiniões recolhidas e analisadas sobre a actuação do INE/SEN via página web do Intranet operacional para ser utilizada nas comunicações internas do INE

Eixos e Objectivos	Resultados
Eixo C. Satisfazer com oportunidade as necessidades prioritárias de informação estatística, valorizando o papel do SEN	
Objectivo estratégico C2: Fomentar a procura estatística e melhorar o processo e a divulgação da informação	
Objectivo operacional C211: Papel mais activo do INE e evidenciar o desempenho do sistema	Papel do SEN melhorado nos processos de monitoria e avaliação dos Planos de Desenvolvimento Actividades e resultados do INE e do SEN publicitados de forma adequada Participação activa a nível interno em reuniões, palestras e outros foruns sobre estatística
Objectivo operacional C212: Promover activamente a cooperação estatística internacional e regional	Acções de cooperação técnica externa preparadas, acompanhadas e avaliadas INE representado em fóruns internacionais e regionais sobre estatística Relatórios das acções de cooperação elaborados e divulgados, assim como documentação técnica Dados e metadados actualizados fornecidos nos prazos estabelecidos a entidades internacionais
Objectivo operacional C221: Criar e manter actualizadas bases de dados adequadas de arquivo de informação	Bases de dados criadas e actualizadas com a toda a informação estatística produzida
Objectivo operacional C231: Aumentar o uso e a acessibilidade à informação estatística	Calendário de Difusão anual elaborado e divulgado Legislação e excertos de legislação divulgados Actividades estatísticas planeadas e em curso divulgadas Publicações e dados estatísticos divulgados Classificações, Conceitos e Definições, Documentos Metodológicos divulgados e de fácil consulta na página web do INE Política da qualidade divulgada Estudos e análises estatísticas divulgados Informação sobre as publicações e resumo do seu conteúdo, divulgada e de fácil acesso na página web do INE Portal do INE desenvolvido com ligações ao SEN e a outras entidades

3.2 Detalhes das actividades, responsáveis e calendarização

3.2.1 Actividades a realizar pelo INE

OPERAÇÕES ESTATÍSTICAS														
N.º Ordem	Código ENDE	Cód. CAEA 2014	Designação	Descrição	Entidade	Tipo de Operação Estatística	Nº Unidades Observadas	Nº Variáveis Observadas	Período de Referência	Periodicidade	Justificação	Unidade de Observação	Nível de Desagregação Geográfica	Data Disponibilização ao público (dia/mês)
1	2	3	4	5	6	7	8	9	10	11	12	13	14	15
1	B3134	3.3.1	Inquérito IIMS	Realização do Inquérito IIMS (combinado MICS+IDS) e divulgação de resultados	INE - DEDS	Inquérito amostral	1600	Por definir	2015	Quinquenal	NN	Agregado Familiar	Província / Área Res	30 Junho
2	B213/B2.3.6	3.3.1/1.2.1	Inquérito IDREA	Realização do Inquérito IDREA (combinado IDR+IEA) e divulgação dos resultados sobre emprego	INE - DEDS	Inquérito amostral	Por definir	Por definir	2015	Quinquenal / Sem	NN	Agregado familiar	Província / Área residência	2017
3	B2138	2.8	Estatísticas dos Salários	Estatísticas dos Salários com metodologia melhorada	INE - DEDS	Inquérito amostral	3000	11	2015	Anual	NN	Empresa	Província	31 Dezembro
4	B2121/B2122/B2143	1.1.1.3	Estatísticas dos Nascimentos	Compilação das Estatísticas Vitais – Nascimentos	INE - DEDS	Recenseamento		22	2012 a 2015	Anual	NN	Individuos nascidos	Província	30 Junho
5	B2121/B2122/B2143	1.1.1.3	Estatísticas dos Óbitos	Compilação das Estatísticas Vitais – Óbitos	INE - DEDS	Recenseamento		20	2012 a 2015	Anual	NN	Individuos falecidos	Província	30 Junho
6	B2121/B2122/B2143	1.1.1.3	Estatísticas dos Casamentos	Compilação das Estatísticas Vitais – Casamentos	INE - DEDS	Recenseamento		21	2012 a 2015	Anual	NN	Individuos casados	Província	30 Junho
7	B2149	1.1.1.2	Projeções da População	Elaboração de Projeções da População	INE - DEDS	Estudo estatístico			2014 a 2025	Decenal	NN		Província / Município	31 Dezembro
8	B2122/B21	1.1.2	Estatísticas da	Compilação das Estatísticas da Migração	INE -	Recenseamento		9	2012 a	Anual	NN	Migrante	Província	30 Junho

OPERAÇÕES ESTATÍSTICAS														
N.º Orde m	Código ENDE	Cód. CAEA 2014	Designação	Descrição	Entidade	Tipo de Operação Estatística	Nº Unidades Observadas	Nº Variáveis Observadas	Período de Referência	Periodicidade	Justificação	Unidade de Observação	Nível de Desagregação Geográfica	Data Disponibilização ao público (dia/mês)
1	2	3	4	5	6	7	8	9	10	11	12	13	14	15
	45		Migração	abrindo as variáveis mais relevantes	DEDS				2014					
9	B2122/B2148	1.9	Estatísticas dos Museus	Compilação das Estatísticas da Cultura - Museus	INE - DEDS	Recenseamento			2014 a 2015	Anual	NN	Museu	Província	30 Junho
10	B2122/B2148	1.9	Estatísticas das Salas de Espetáculo	Compilação das Estatísticas da Cultura – Salas de Espetáculo	INE - DEDS	Recenseamento			2014 a 2015	Anual	NN	Salas de Espetáculo	Província	30 Junho
11	B2146	3.3.3	Estatísticas das TIC	Compilação das Estatísticas das TIC	INE - DEDS	Estudo estatístico			2015	Anual	NN		Província	30 Junho
12	B3134	3.3.1	Estatísticas de Bem-Estar da População	Elaboração e divulgação de indicadores básicos de bem-estar da população	INE - DEDS	Inquérito amostral			2016	Anual	NN	Famílias	Pais	31 Dezembro
13	B2219	1.3.1	Estatísticas da Educação	Apoio ao ODINE na produção e difusão das Estatísticas da Educação	INE - DEDS					Contínuo				-
14	B22110	1.3.2	Estatísticas do Ensino Superior	Apoio ao ODINE na produção e difusão das Estatísticas do Ensino Superior	INE - DEDS					Contínuo				-
15	B22111	1.4	Estatísticas da Saúde	Apoio ao ODINE na produção e difusão das Estatísticas da Saúde	INE - DEDS					Contínuo				-
16	B2216	1.6.2	Estatísticas da Assistência Social	Apoio ao ODINE na produção e difusão das Estatísticas da Assistência Social	INE - DEDS					Contínuo				-
17	B2215	3.3.2.2	Estatísticas da Deficiência e Reabilitação	Apoio ao ODINE na produção e difusão das Estatísticas da Deficiência e Reabilitação	INE - DEDS					Contínuo				-

OPERAÇÕES ESTATÍSTICAS														
N.º Ordem	Código ENDE	Cód. CAEA 2014	Designação	Descrição	Entidade	Tipo de Operação Estatística	Nº Unidades Observadas	Nº Variáveis Observadas	Período de Referência	Periodicidade	Justificação	Unidade de Observação	Nível de Desagregação Geográfica	Data Disponibilização ao público (dia/mês)
1	2	3	4	5	6	7	8	9	10	11	12	13	14	15
18	B22112	1.8	Estatísticas da Justiça e Crime	Apoio ao ODINE na produção e difusão das Estatísticas da Justiça e Crime	INE - DEDS					Contínuo				-
19	B2217	1.2	Estatísticas do Trabalho Estruturado	Apoio ao ODINE na produção e difusão das Estatísticas do Trabalho Estruturado	INE - DEDS					Contínuo				-
20	B2218	1.6.1	Estatísticas da Segurança Social	Apoio ao ODINE na produção e difusão das Estatísticas da Segurança Social	INE - DEDS					Contínuo				-
21	B2148	3.3.2.1	Estatísticas do Género	Compilação das Estatísticas do Género com metodologia melhorada	INE - DEDS	Estudo estatístico			2014	Anual	NN, CI		Província	30 Junho
22	B2146	1.7	Estatísticas do Urbanismo e Habitação	Compilação das Estatísticas do Urbanismo e Habitação com metodologia melhorada	INE - DEDS	Estudo estatístico			2014	Anual	NN		Província	30 Junho
23	B21410	3.3.2.3	SICA	Avaliação e actualização dos indicadores do Sistema de Indicadores da Criança Angolana	INE - DEDS	Estudo analítico			2015	Anual	NN		Província	31 Dez
24	B4111	1.1.1.1	Participação RGPH2014	Participação na divulgação dos resultados do RGPH2014.	INE - DEDS	Recenseamento			2014	Decenal	NN	Agregados familiares	Província	31 Março
25	B3136	3.1	Estatísticas do Ambiente	Compilação das Estatísticas do Ambiente	INE - DEDS	Estudo estatístico			2015	Anual	NN		Província	2017
26	B2121 e	2.7.1	IPC	Compilação do IPC com metodologia e	INE-	Inquérito	977	362	Dez14;	Mens	NN	Produto	Província	12 do mês

OPERAÇÕES ESTATÍSTICAS														
N.º Ordem	Código ENDE	Cód. CAEA 2014	Designação	Descrição	Entidade	Tipo de Operação Estatística	Nº Unidades Observadas	Nº Variáveis Observadas	Período de Referência	Periodicidade	Justificação	Unidade de Observação	Nível de Desagregação Geográfica	Data Disponibilização ao público (dia/mês)
1	2	3	4	5	6	7	8	9	10	11	12	13	14	15
	B2131			procedimentos melhorados	DEEF	amostral			Jan a Nov15	al			a	seguinte
27	B2121 e B2131	2.7.1	Séries homogénias do IPC	Elaboração e divulgação de séries homogéneas do IPC	INE - DEEF	Estudo estatístico				Mensal	NN		País	31 Dezembro
28	B2121 e B2131	2.7.1	IPCH	Compilação do IPCH com metodologia e procedimentos melhorados	INE-DEEF	Inquérito amostral	120	240	Dez14; Jan a Nov15	Mensal	CR	Produto	País	18 do mês seguinte
29	B2132	2.7.2	IPG	Compilação do IPG com metodologia e procedimentos melhorados	INE-DEEF	Inquérito amostral	355	559	Dez-14; Jan a Nov 15	Mensal	NN	Produto	País	12 do mês seguinte
30	B2132	2.7.2	Séries homogénias do IPG	Elaboração e divulgação de séries homogéneas do IPG	INE - DEEF	Estudo estatístico				Mensal	NN		País	31 Dezembro
31	B2115 e B2133	2.4.3.1	IPI	Compilação do IPI com metodologia e procedimentos melhorados	INE-DEEF	Inquérito amostral	400	7	4.º Tr 14 1.º, 2.º, 3.º T 15	Trimestral	NN	Estabelecimento	País	45 dias após o fim do trim
32	B2119 e B2142	2.6.1	Estatísticas do Comércio Externo (ECE) anuais	Compilação das ECE anuais com metodologia e procedimentos melhorados	INE-DEEF	Recenseamento	5350	11	2015	Anual	NN	Mercadoria	País	30 Abril
33			Séries homogénias das ECE	Elaboração e divulgação de séries homogéneas das ECE	INE - DEEF	Estudo estatístico				Anual	NN		País	31 Dezembro

OPERAÇÕES ESTATÍSTICAS														
N.º Ordem	Código ENDE	Cód. CAEA 2014	Designação	Descrição	Entidade	Tipo de Operação Estatística	Nº Unidades Observadas	Nº Variáveis Observadas	Período de Referência	Periodicidade	Justificação	Unidade de Observação	Nível de Desagregação Geográfica	Data Disponibilização ao público (dia/mês)
1	2	3	4	5	6	7	8	9	10	11	12	13	14	15
34	B2142	2.6.1	Estatísticas do Comércio Externo trimestrais	Compilação das ECE trimestrais com metodologia e procedimentos melhorados	INE-DEEF	Recenseamento	5350	11	4.º Tr 14, 1.º, 2.º, 3.º Tr 15	Trimestral	NN	Mercadoria	País	45 dias após o fim do trim
35	B2137	2.3.1	IAHE	Compilação de Estatísticas de Empresas (IAHE) com metodologia e procedimentos melhorados	INE-DEEF	Inquérito amostral	6000	7	2014	Anual	NN	Empresa	País	30 Junho
36	B2139	2.7.1	IPMC	Compilação do Índice de Preços dos materiais de construção	INE-DEEF	Inquérito amostral	20	33	Dez14; Jan a Nov15	Mensal	NN	Produto	Província	12 do mês seguinte
37	B2131	2.7.1	PCI- África 2015	Recolha, digitação, crítica e análise dos dados para o programa de comparação internacional.	INE-DEEF	Inquérito amostral	1151	518	Março a Dez 2015	Anual		Produto	País	30 Junho
38	B3131	2.4.3.1	Estatísticas Industriais	Participação no Grupo de Trabalho para a concepção, execução e divulgação de Estatísticas Industriais anuais e trimestrais	INE-DEEF	Inquérito amostral					NN	Estabelecimento		A definir
39	B2119	2.6.1	Est. Comércio Externo em quantidades e preços	Participação no Grupo de Trabalho de compilação das quantidades e preços do comércio externo	INE-DEEF						NN			Prazo a definir após constituição do GT

OPERAÇÕES ESTATÍSTICAS														
N.º Ordem	Código ENDE	Cód. CAEA 2014	Designação	Descrição	Entidade	Tipo de Operação Estatística	Nº Unidades Observadas	Nº Variáveis Observadas	Período de Referência	Periodicidade	Justificação	Unidade de Observação	Nível de Desagregação Geográfica	Data Disponibilização ao público (dia/mês)
1	2	3	4	5	6	7	8	9	10	11	12	13	14	15
40	B3112	2.5	Estatísticas das Finanças Públicas	Participação no Grupo de Trabalho de concepção, execução e divulgação das Estatísticas das Finanças Públicas	INE-DEEF						NN			Prazo a definir após constituição do GT
41	B2221	2.4.1.1 2.4.1.2	Estatísticas Agro-pecuárias	Apoio ao ODINE na produção e difusão das Estatísticas Agro-pecuárias	INE-DEEF					Contínuo				-
42	B2222	2.4.1.3	Estatísticas das Pescas	Apoio ao ODINE na produção e difusão das Estatísticas das Pescas	INE-DEEF					Contínuo				-
43	B 4111	1.1.1.1	RGPH 2014	Divulgação dos resultados definitivos do RGPH_2014	INE-DCIE	Recenseamento	Pop / Habitação		2014	Decenal	Limpeza da Base	Habituação e Indivíduo	Bairro e aldeia	31 Março
44	B213/B2.3.6	3.3.1/ 1.2.1	Inquérito IDREA	Execução e supervisão dos trabalhos de campo do IDREA	INE - DCIE	Inquérito amostral	Por definir	Por definir	2015	Quinquenal /Semenstral	NN	Agregado familiar	Província/Área residência	2017
45	B3134	3.3.1	Inquérito IIMS	Execução e supervisão dos trabalhos de	INE -	Inquérito	160	Por	2015	Quinq	NN	Agregado	Província	30 Junho

OPERAÇÕES ESTATÍSTICAS														
N.º Ordem	Código ENDE	Cód. CAEA 2014	Designação	Descrição	Entidade	Tipo de Operação Estatística	Nº Unidades Observadas	Nº Variáveis Observadas	Período de Referência	Periodicidade	Justificação	Unidade de Observação	Nível de Desagregação Geográfica	Data Disponibilização ao público (dia/mês)
1	2	3	4	5	6	7	8	9	10	11	12	13	14	15
				campo do IIMS	DCIE	amostral	00	definir		ual		Familiar	a/Áreas	
46	B2138	2.8	Inquérito sobre salários	Execução e supervisão dos trabalhos de campo nos inquéritos às empresas com a elaboração dos respectivos relatórios	INE-DCIE	Inquérito amostral	3000	11	2014	Anual	NN	Empresa	Província	30 Junho
47	B 4121	2.4.1.1	Recenseamento Agro-pecuário (RAP)	Execução e supervisão dos trabalhos de campo do RAP	INE-DCIE	Recenseamento	2.125.000 emp		2016	Decenal	NN	Exploração agro-pecuária	Comuna	Por definir
48	B2137	2.3.1	IHAE	Execução e supervisão dos trabalhos de campo do IHAE, com a elaboração do respectivo relatório	INE-DCIE	Inquérito amostral	6000	7	2014	Anual	NN	Empresa	País	30 Junho
49	B3131	2.4.3.1	Inquérito aos estabelecimentos industriais	Execução e supervisão dos trabalhos de campo nos inquéritos aos estabelecimentos Industriais com a elaboração dos respectivos relatórios	INE-DCIE	Inquérito amostral			2014 e 2015	Anual e Trim		Estabelecimento	País	Por definir
50	B3131	2.4.3.1	Estatísticas Industriais	Participação no Grupo de Trabalho para a concepção, execução e divulgação de Estatísticas Industriais	INE-DCIE				2014 e 2015	Anual e Trim		Estabelecimento	País	Por definir

OPERAÇÕES ESTATÍSTICAS														
N.º Orde m	Código ENDE	Cód. CAEA 2014	Designação	Descrição	Entidade	Tipo de Operação Estatística	Nº Unidades Observadas	Nº Variáveis Observadas	Período de Referência	Periodicidade	Justificação	Unidade de Observação	Nível de Desagregação Geográfica	Data Disponibilização ao público (dia/mês)
1	2	3	4	5	6	7	8	9	10	11	12	13	14	15
51	B2139	2.7.2	Índice de preços do material de construção (IPMC)	Execução e supervisão índice de preços do material de construção (IPMC)	INE-DCIE	Inquérito amostral	20	33	Dez14 e Jan a Nov15	Mensal	NN	Produto	País	12 do mês seguinte
52	B2119	2.6.1	Est. Comércio Externo em quantidades e preços	Participação no Grupo de Trabalho de compilação das quantidades e preços das mercadorias do comércio externo	INE-DCIE						NN			Prazo a definir após constituição doGT
53	B3112	2.5	Estatísticas das Finanças Públicas	Participação no Grupo de Trabalho de concepção, execução e divulgação das Estatísticas das Finanças Públicas	INE-DCIE						NN			Prazo a definir após constituição do GT
54	B2151	2.2.1	Contas Nacionais anuais definitivas	Compilação das CN anuais definitivas, incluindo o PIB nas ópticas da produção, da despesa e do rendimento e da Conta de Bens e Serviços para a economia nacional, de acordo com o SCN-93 das Nações Unidas.	INE-DCNCE	Estudo estatístico			2014	Anual	NN; CI		País	31 Dezembro
55	B2151	2.2.1	SCN2008	Aplicação do SCN2008 das Nações Unidas às CN	INE - DCNCE									Por definir
56	B2151	2.2.1	Mudança de Base	Actualização do Ano Base das CN	INE - DCNCE									Por definir

OPERAÇÕES ESTATÍSTICAS														
N.º Orde m	Código ENDE	Cód. CAEA 2014	Designação	Descrição	Entidade	Tipo de Operação Estatística	Nº Unidades Observadas	Nº Variáveis Observadas	Período de Referência	Periodicidade	Justificação	Unidade de Observação	Nível de Desagregação Geográfica	Data Disponibilização ao público (dia/mês)
1	2	3	4	5	6	7	8	9	10	11	12	13	14	15
57	B2151	2.2.1	Contas Nacionais anuais preliminares	Compilação das C N anuais preliminares, incluindo o PIB nas ópticas da produção, da despesa e do rendimento e da Conta de Bens e Serviços para a economia nacional, de acordo com o SCN-93 ONU.	INE-DCNCE	Estudo estatístico			2015	Anual	NN;CI		País	31 Março
58	B3124	2.2.2	Contas Nacionais trimestrais	Compilação do PIB Trimestral nas ópticas da produção, de acordo com o Manual de Contas Nacionais Trimestrais de 2001, recomendado pelo FMI	INE-DCNCE	Estudo estatístico			4ºTr/15; 1ºTr/16; 2º Tr/16; 3º Tr/16	Trimestral	NN; CI		País	30 Mar; 30 Jun; 30 Set; 31 Dez
59	B2151	2.2.1	Séries homogénias de CN anuais	Elaboração e divulgação de séries homogéneas de CN anuais	INE - DCNCE	Estudo estatístico				Anual	NN		País	31 Dezembro
60	B2141	2.3.1	Estatísticas do FUE	Compilação, análise e difusão de indicadores demográficos e económicos das empresas (FUE)	INE-DCNCE	Recenseamento	Universo em 31/12/2015	-	2012-2015	Anual	NN	Empresa	Provincia	30 Junho
61	B2134	2.1.1	Estatísticas Qualitativas de Conjuntura das	Compilação da informação do inq qualitativo de conjuntura às empresas e cálculo do respectivo indicador de	INE-DCNCE	Inquérito amostral	661	12	4.ºtr14, 1.º, 2.º, 3.º trim	Trimestral	NN	Empresa	País	15º dia útil trim seguinte

OPERAÇÕES ESTATÍSTICAS														
N.º Ordem	Código ENDE	Cód. CAEA 2014	Designação	Descrição	Entidade	Tipo de Operação Estatística	Nº Unidades Observadas	Nº Variáveis Observadas	Período de Referência	Periodicidade	Justificação	Unidade de Observação	Nível de Desagregação Geográfica	Data Disponibilização ao público (dia/mês)
1	2	3	4	5	6	7	8	9	10	11	12	13	14	15
			Empresas	confiança, com melhoria da cobertura geográfica.					2015					
62	B2119	2.6.1	Est. do Comércio Externo em quantidades e preços	Participação no Grupo de Trabalho de compilação das quantidades e preços das mercadorias do comércio externo	INE-DCNCE						NN			A definir após constit GT
63	B3112	2.5	Estatísticas das Finanças Públicas	Participação no Grupo de Trabalho de concepção, execução e divulgação das Estatísticas das Finanças Públicas	INE-DCNCE						NN			A definir após constit GT
64	B3131	2.4.3.1	Estatísticas Industriais	Participação no Grupo de Trabalho para a concepção, execução e divulgação de Estatísticas Industriais	INE-DCNCE						NN	Estabelecimento		A definir
65	B2213	2.4.3.1	Estatísticas dos Petróleos	Apoio ao ODINE na produção e difusão das Estatísticas dos Petróleos	INE-DCNCE					Contínuo				-
66	B2214	2.4.4	Estatísticas dos Transportes	Apoio ao ODINE na produção e difusão das Estatísticas dos Transportes	INE-DCNCE					Contínuo				-
67	B22113	2.4.5	Estatísticas da Hotelaria e Turismo	Apoio ao ODINE na produção e difusão das Estatísticas da Hotelaria e Turismo	INE-DCNCE					Contínuo				-
68	B2131	2.7.1	IPC	Recolha e análise de dados do IPC e inserção na matriz informática	SPINE	Inquérito amostral			Dez 14 e Jan a Nov 15	Mensal	NN	Produto	País	Ver activ 25
69	B2132	2.7.2	IPG	Recolha e análise de dados do IPG e inserção na matriz informática	SPINE	Inquérito amostral			Dez 14 e Jan a	Mensal	NN	Produto	País	Ver activ

OPERAÇÕES ESTATÍSTICAS														
N.º Orde m	Código ENDE	Cód. CAEA 2014	Designação	Descrição	Entidade	Tipo de Operação Estatística	Nº Unidades Observadas	Nº Variáveis Observadas	Período de Referência	Periodicidade	Justificação	Unidade de Observação	Nível de Desagregação Geográfica	Data Disponibilização ao público (dia/mês)
1	2	3	4	5	6	7	8	9	10	11	12	13	14	15
									Nov 15					27
70	B2133	2.4.3	IPI	Recolha e análise de dados do IPI	SPINE	Inquérito amostral			4º T 14 e 1º, 2º e 3º T 15	Trimestral	NN	Estabelecimento	País	Ver activ 28
71	B2134	2.1.1	IQC	Recolha e análise de dados do Inquérito Qualitativo Trimestral de Conjuntura	SPINE	Inquérito amostral			4º T14 e 1º, 2º, 3º Trim15	Trimestral	NN	Estabelecimento	País	Ver activ 54
72	B2143	1.1.3	Estatísticas vitais	Recolha e análise de dados das estatísticas vitais: Nascimentos, Óbitos e Casamentos	SPINE	Recenseamento			2015	Anual	NN	Indivíduo	País	Ver activ 4, 5 e 6
73	B2131	2.3.1	IAHE	Recolha e análise de dados do IAHE	SPINE	Inquérito amostral			2014	Anual	NN	Empresa	País	Ver act 31

OUTRAS ACTIVIDADES ESTATÍSTICAS								
Nº Ordem	Código ENDE	Cód. CAEA 2014	Designação	Descrição	Entidade	Periodicidade	Prazo de realização	
1	2	3	4	5	6	7	8	
74	B3111	4.3	Grupo de Trabalho para o aproveitamento de dados administrativos	Participação no Grupo de Trabalho de inventariação e classificação de todos os dados administrativos susceptíveis de aproveitamento estatístico	INE - DEDS		Prazo a definir após constituição do grupo	
75	B2143	4.5.1	Anuário de Estatísticas Sociais	Elaboração do Anuário de Estatísticas Sociais para edição	INE - DEDS	Anual	30 Junho	
76	A3111	4.1.2	Documentos Metodológicos	Elaboração de Documentos Metodológicos para cada uma das operações estatísticas do Departamento	INE - DEDS	Ocasional	31 Março	
77	A3121	4.1.3	Variáveis e indicadores	Inventariação e definição das Variáveis e Indicadores de cada operação estatística do Departamento, segundo as normas regionais e internacionais	INE - DEDS	Ocasional	30 Abril	
78	B3135	2.3.3	Estatísticas das ISFL	Participação no Grupo de Trabalho para a compilação de Estatísticas das ISFL anuais	INE – DEDS		Prazo a definir após constituição do grupo	
79	B3111	4.3	GT de inventariação de dados administrativos	Participação no Grupo de Trabalho de inventariação, classificação e utilização de todos os dados administrativos susceptíveis de aplicação estatística	INE-DEEF		Prazo a definir após constituição do grupo	
80	B2113	2.3.1	GT de estatísticas de empresas e estabelecimentos	Participação no Grupo de Trabalho para a apresentação de propostas fundamentadas sobre a produção de Estatísticas Económicas e Financeiras das Empresas, anuais e infra- anuais, a partir de dados administrativos e eventual inquérito.	INE- DEEF		A definir	
81	B3135	2.3.3	Estatísticas das ISFL	Participação no Grupo de Trabalho para a compilação de Estatísticas das ISFL anuais	INE – DEEF		Prazo a definir após constituição do grupo	
82	A3111	4.1.2	Documentos Metodológicos	Elaboração de Documentos Metodológicos para cada uma das operações estatísticas do Departamento	INE-DEEF	Ocasional	31 Março	
83	A3112	4.1.3	Variáveis e Indicadores	Inventariação e definição das Variáveis e Indicadores de cada operação estatística do Departamento segundo as normas e regras internacionais	INE-DEEF	Ocasional	30 Abril	

OUTRAS ACTIVIDADES ESTATÍSTICAS							
Nº Ordem	Código ENDE	Cód. CAEA 2014	Designação	Descrição	Entidade	Periodicidade	Prazo de realização
1	2	3	4	5	6	7	8
84	A3115 A3116	4.1.6	Cartografia	Organização e actualização cartográfica de Angola para fins estatísticos – Protocolo com as Administrações Municipais	INE-DCIE	Contínua	-
85	A3111	4.1.2	Documentos Metodológicos	Elaboração de Documentos Metodológicos para cada uma das actividades estatísticas da responsabilidade do Departamento	INE-DCIE	Ocasional	31 Março
86	A3112	4.1.1	Conceitos e Definições	Apoio ao DCNCE na elaboração da nomenclatura de Conceitos e Definições	INE-DCIE	Ocasional	31 Maio
87	B2111	4.1.3	Variáveis e Indicadores	Inventariação e definição das Variáveis e Indicadores de cada operação estatística da responsabilidade do Departamento segundo as normas regionais e internacionais	INE-DCIE	Ocasional	30 Abril
88	B2113	2.3.1	GT de estatísticas de empresas e estabelecimentos	Participação no GT para a apresentação de propostas fundamentadas sobre a produção de Estatísticas Económicas e Financeiras das Empresas, anuais e infra-aneais, a partir de dados administrativos e eventual inquérito.	INE-DCIE		A definir
89	B3111	4.3	GT de inventariação de dados administrativos	Participação no Grupo de Trabalho de inventariação, classificação e utilização de todos os dados administrativos susceptíveis de aplicação estatística	INE-DCIE		Prazo a definir após constituição do grupo
90	B3135	2.3.3	Estatísticas das ISFL	Participação no Grupo de Trabalho para a compilação de Estatísticas das ISFL anuais	INE – DCIE		Prazo a definir após constituição do grupo
91	A3116	4.1.6	Sistema de Informação Geográfica	Actualização do Sistema de Informação Geográfica	INE-DCIE	Contínua	-
92	A3112	4.1.1	Modelo para trabalhos de campo integrados	Conceptualização de um modelo para trabalhos de campo integrados	INE-DCIE	Ocasional	31 Dezembro
93	A4116	5.2.2	Programação dos trabalhos de campo	Programação anual dos trabalhos de campo	INE-DCIE	Anual	31 Dezembro
94	B111	4.7	Política da qualidade	Definir e divulgar a política de qualidade do INE	INE-DCIE	Contínua	31 Dezembro

OUTRAS ACTIVIDADES ESTATÍSTICAS								
Nº Ordem	Código ENDE	Cód. CAEA 2014	Designação	Descrição	Entidade	Periodicidade	Prazo de realização	
1	2	3	4	5	6	7	8	
95	B111	4.7	Suportes e procedimentos da qualidade	Estudar e implementar suportes metodológicos, procedimentos e soluções informáticas para a qualidade	INE-DCIE	Ocasional	31 Dezembro	
96	B111	4.7	Objectivos anuais da qualidade	Identificação dos Objectivos de qualidade a prosseguir em 2017 e sua avaliação	INE-DCIE	Ocasional	31 Outubro	
97	B112	4.7	Plano de auditorias	Elaboração do plano de auditorias para 2017, internas e externas, e respectiva calendarização e aprovação do CNEST com o PASEN 2017	INE-DCIE	Ocasional	31 Outubro	
98	A3114	2.3.1	Registo Geral de Empresas	Registo estatístico de empresas e emissão do Certificado de Registo na hora	INE -DCNCE	Contínua	-	
99	A3114	2.3.1	Gestão do SGE/FUE	Actualização permanente do Sistema de Gestão de Entidades, alargado a todas as entidades com personalidade jurídica	INE-DCNCE	Contínua	-	
100	B2112	4.2	Utilização da CAE rev2	Implementação da CAE Rev2 no SGE/FUE	INE-DCNCE	Ocasional	30 Junho	
101	B2111	4.1.3	Variáveis e Indicadores	Inventariação e definição das Variáveis e Indicadores de cada operação estatística do Departamento segundo as normas regionais e internacionais	INE- DCNCE	Ocasional	30 Maio	
102	A3113	4.1.3	Nomenclatura das Variáveis e Indicadores	Elaboração, aprovação e divulgação da Nomenclatura de Variáveis e Indicadores	INE-DCNCE	Ocasional	30 Maio	
103	A3113	4.1.1	Nomenclatura de Conceitos e Definições	Elaboração, aprovação e divulgação da Nomenclatura de Conceitos e Definições	INE-DCNCE	Ocasional	30 Maio	
104	A3111	4.1.2	Documentos Metodológicos	Elaboração dos documentos metodológicos para cada actividade estatística do DCNCE	INE-DCNCE	Ocasional	30 Abril	
105	A3111	4.1.2	Base de dados de DDMET	Criação da base de dados de Documentos Metodológicos do SEN	INE-DCNCE	Ocasional	30 Abril	
106	A3121	5.2.3	Procedimentos e práticas de coordenação estatística	Criação e implementação de procedimentos adequados de coordenação estatística	INE-DCNCE	Ocasional	30 Dez	
107	A3121	5.2.3	Registo dos Instrumentos de Notação	Recolha e registo dos instrumentos de notação estatística utilizados no Sistema Estatístico Nacional	INE-DCNCE	Contínua	-	
108	B2113	2.3.1	GT de estatísticas de empresas e estabelecimentos	Participação no Grupo de Trabalho para a apresentação de propostas fundamentadas sobre a produção de Estatísticas Económicas e Financeiras das Empresas, anuais e infra- anuais, a partir de dados administrativos e eventual inquérito.	INE- DCNCE		A definir	

OUTRAS ACTIVIDADES ESTATÍSTICAS								
Nº Ordem	Código ENDE	Cód. CAEA 2014	Designação	Descrição	Entidade	Periodicidade	Prazo de realização	
1	2	3	4	5	6	7	8	
109	B3111	4.3	GT de inventariação de dados administrativos	Participação no Grupo de Trabalho de inventariação, classificação e utilização de todos os dados administrativos susceptíveis de aplicação estatística	INE-DCNCE		Prazo a definir após constituição do grupo	
110	B3135	2.3.3	Estatísticas das ISFL	Participação no Grupo de Trabalho para a compilação de Estatísticas das ISFL anuais	INE – DCNCE		A definir após constituição do GT	
111	C 2318	4.5.1	Notas de Imprensa	Edição das Notas de Imprensa IPCN e IPG	INE-DID	Mensal	12 de cada mês	
112	C 2318	4.5.1	Folhas de Informação Rápida	Edição das FIRs Comércio Externo, Conjuntura Económica e Índice de Produção Industrial	INE-DID	Trimestral	15Abril; 15Ago; 15Nov; 15Fev	
113	C 2318	4.5.1	Boletins	Edição do Boletim do IPCN e do IPG	INE-DID	Mensal	12 de cada mês	
114	C 2318	4.5.1	Publicações anuais	Edição de publicações das Estatísticas do Comércio Externo, Contas Nacionais, Estatísticas do FUE, Anuário de Estatísticas Sociais e do Registo Civil.	INE-DID	Anual	Vários	
115	C 2318	4.5.1	Publicações especiais normalmente de carácter irregular	Edição de publicações Angola em Números, Relatórios Temáticos do RGPH 2014, IEA Tabelas, IIMS, IDREA e outras	INE-DID	Anual/ quinquenal e decenal	Vários	
116	A 2131	5.2.4	Dia Africano de Estatística	Celebração anual do Dia Africano da Estatística	INE-DID	Anual	8 Fev	
117	A 2132	5.2.4	Semana Angolana de Estatística	Celebração da Semana Nacional da Estatística em Angola	INE-DID	Anual	18 Nov	
118	A 2132	5.2.4	Dia Mundial de Estatística	Celebração do Dia Mundial de Estatística	INE-DID	Anual	20 Out	
119	C1122	4.5.1	Opiniões dos utilizadores	Melhoria do sistema de recolha permanente de opiniões na página web do INE e sua	INE-DID	Contínua	-	

OUTRAS ACTIVIDADES ESTATÍSTICAS								
Nº Ordem	Código ENDE	Cód. CAEA 2014	Designação	Descrição	Entidade	Periodicidade	Prazo de realização	
1	2	3	4	5	6	7	8	
				análise				
120	C2313	4.5.1	Actualização corrente da página WEB do INE	Actualização da pág. WEB do INE com informação relevante sobre legislação do SEN, actividades e dados estatísticos	INE-DID	Contínua	-	
121	C2316	4.5.1	Divulgação da actividade do CNEST	Divulgação da actividade do CNEST e das Comissões na internet e por outros meios	INE-DID	Contínua	-	
122	A3111	4.5.1	Directrizes Internacionais e informação técnica	Identificação de directrizes internacionais e regionais sobre estatística e outra informação técnica e sua difusão pelos Departamentos correspondentes	INE-DID	Contínua	-	
123	C2112	4.5.1	Publicitação das actividades	Publicitação das actividades e resultados do INE e do SEN, nacionais e provinciais, junto dos média	INE-DID	Ocasional	-	
124	C2315	4.5.1	Página WEB do INE amiga dos utilizadores	Actualização do sistema amigável de consulta das publicações estatísticas divulgadas e da súpula do seu conteúdo.	INE-DID	Contínua	-	
125	A1223	5.1.1	Gestão do Centro de Documentação (CD)	Actividades relacionadas com a gestão corrente do CD	INE-DID	Contínua	-	
126	C2317	4.5.1	Reprografia - Publicações	Reprodução e encadernação com qualidade das publicações do INE e cumprimento dos respectivos prazos de execução.	INE-DID	Contínua	-	
127	C2319	4.5.1	Reprografia - Material	Reprodução com qualidade de todo o material necessário aos inquéritos e cumprimento dos respectivos prazos de execução.	INE-DID	Contínua	-	
128	A1112	5.1.2	Regulamento da Lei do SEN	Apoio na aprovação e publicação da proposta de Regulamento da Lei do SEN	INE - GCD	Ocasional	-	
129	A1112	5.1.2	Regulamento das Transgressões Estatísticas	Apoio na aprovação e publicação da proposta do Regulamento das Transgressões Estatísticas	INE - GCD	Ocasional	-	
130	A1221	5.1.2	Assegurar o Contencioso	Processos de transgressão estatística e recolhas directas coercivas de dados estatísticos	INE - GCD	Contínua	-	
131	A1113	5.1.2	Estatuto Orgânico do INE	Apoio na aprovação e publicação da proposta do Estatuto Orgânico do INE, com o enquadramento do novo quadro de pessoal que inclui os SPINES	INE - GCD	Ocasional	-	

OUTRAS ACTIVIDADES ESTATÍSTICAS								
Nº Ordem	Código ENDE	Cód. CAEA 2014	Designação	Descrição	Entidade	Periodicidade	Prazo de realização	
1	2	3	4	5	6	7	8	
132	A1228	5.1.2	Pareceres técnicos e jurídicos	Apoio técnico e jurídico de qualidade prestado pelo GCD	INE - GCD	Contínua	-	
133	A1230	5.1.2	Resolução de conflitos laborais	Resolução de conflitos laborais com a aplicação de procedimentos adequados	INE - GCD	Ocasional	-	
134	A1229	5.1.1	Serviços de secretariado	Serviços de secretariado de qualidade prestados pelo GCD; Programação das agendas de reuniões dos Directores; Acompanhamento e arquivo dos documentos da Direcção.	INE - GCD	Contínua	-	
135	A2111	5.1.2	Delegação de competências do INE nos ODINES	Elaboração de propostas de delegação de competências e sua sujeição a parecer do CNEST e apoio na aprovação e publicação dos Decretos Executivos de criação de ODINE.	INE - GCD	Ocasional	-	
136	A1211	5.2.1	Apoio ao CNEST	Criação e implementação de mecanismos de apoio no funcionamento regular do CNEST e das Comissões Especializadas para aplicação integral da Lei do SEN	INE - GCD	Contínua	-	
137	A1228	5.1.2	Apoio ao CTC	Preparação da reunião e elaboração da Acta	INE - GCD	Ocasional	-	
138	A1228	5.1.2	Apoio ao Conselho Directivo	Assegurar a preparação e o secretariado das reuniões, bem como a elaboração da Acta.	INE-GCD	Ocasional	-	
139	A4411	5.1.1	Serviços de Transporte	Apoio nas deslocações dos Directores	INE-GCD	Contínua	-	
140	A4114	5.2.2	Plano de Actividades do INE para 2016	Elaboração da proposta de Plano de Actividades do INE para 2016	INE - DPC	Anual	5 Fevereiro	
141	A4114	5.2.2	PASEN 2016	Elaboração da proposta de Plano de Actividades do SEN para 2016, para aprovação pelo CNEST	INE - DPC	Anual	5 Fevereiro	
142	A4114	5.2.2	Plano de Actividades do INE para 2017	Elaboração da proposta de Plano de Actividades do INE para 2017	INE - DPC	Anual	7 Out	
143	A4114	5.2.2	PASEN 2017	Elaboração da proposta de Plano de Actividades do SEN para 2017, para aprovação pelo CNEST	INE - DPC	Anual	31 Out	
144	A4121	5.2.2	Painel de Indicadores de Controlo de Gestão	Elaboração do Painel de Controlo mensal da execução das actividades do INE em 2016	INE - DPC	Mensal	7 mês seguinte	

OUTRAS ACTIVIDADES ESTATÍSTICAS							
Nº Ordem	Código ENDE	Cód. CAEA 2014	Designação	Descrição	Entidade	Periodicidade	Prazo de realização
1	2	3	4	5	6	7	8
145	A4116	5.2.2	Relatórios trimestrais de monitoria do Plano de Actividades INE 2016	Elaboração de relatórios trimestrais de monitoria do Plano de Actividades para 2016 do INE	INE - DPC	Trimestral	15 do trimestre seguinte
146	A4116	5.2.2	Relatórios trimestrais de monitoria do PASEN 2016	Elaboração de relatórios trimestrais de monitoria do Plano de Actividades para 2016 do SEN	INE - DPC	Trimestral	15 do trimestre seguinte
147	A4113	5.2.2	Matriz de indicadores de monitoria trimestral do PA 2015/17	Elaboração trimestral da matriz de indicadores de monitoria do Plano de Acção do SEN 2015/17	INE - DPC	Trimestral	15 do trimestre seguinte
148	A4117	5.2.2	Relatório de Actividades do INE de 2015	Elaboração do Relatório de Actividades do INE de 2015	INE - DPC	Anual	29 Fevereiro
149	A4117	5.2.2	Relatório de Actividades do SEN de 2015	Elaboração de proposta do Relatório de Actividades do SEN de 2015 para aprovação pelo CNEST	INE - DPC	Anual	11 Março
150	A442	5.2.2	Séries sobre o custo da actividade estatística	Elaboração de séries temporais sobre os custos de cada actividade estatística	INE-DPC	Anual	31 Março
151	A4116	5.2.2	Coordenação e monitoria das actividades dos SPINE	Acompanhamento e integração dos SPINE no processo de desenvolvimento do SEN, análise e pareceres sobre os relatórios de actividades	INE - DPC	Trimestral	5 dias após o final do trimestre
152	C1123	5.2.4	Reuniões de audição de utilizadores	Realização de reuniões com o MPDT para rever as necessidades em indicadores de desenvolvimento	INE - DPC	Anual	30 Setembro
153	C1111	5.2.4	Inquérito anual aos utilizadores	Realização do inquérito anual aos principais utilizadores e análise e divulgação dos resultados	INE - DPC	Anual	15 Setembro
154	B211	5.2.2	Controlo de viagens internas	Preparação e acompanhamento das deslocações internas e pareceres sobre os relatórios elaborados	INE-DPC	Contínua	-
155	C2121	5.2.2	Controlo de viagens externas	Preparação e acompanhamento das deslocações externas e pareceres sobre os relatórios elaborados.	INE-DPC	Contínua	-
156	C2122	5.6		Cumprimento das obrigações internacionais e regionais de Angola em estatística e no reporte de dados e metadados	INE - DPC	Contínua	-

OUTRAS ACTIVIDADES ESTATÍSTICAS							
Nº Ordem	Código ENDE	Cód. CAEA 2014	Designação	Descrição	Entidade	Periodicidade	Prazo de realização
1	2	3	4	5	6	7	8
157	C2121	5.6	Coordenação e cooperação internacional e regional	Representação do INE em reuniões e elaboração dos respectivos relatórios	INE - DPC	Contínua	–
158	C2121	5.6		Emissão de pareceres sobre documentos de entidades nacionais, regionais e internacionais	INE - DPC	Contínua	–
159	C2121	5.6		Organização da informação sobre cooperação externa e do arquivo dos documentos	INE - DPC	Contínua	--
160	C2121	5.6		Organização do arquivo dos relatórios dos participantes em eventos externos, em papel e informático	INE - DPC	Contínua	–
161	A2131	5.2.4	Dia Africano da Estatística	Celebração anual do Dia Africano da Estatística	INE - DPC	Anual	18 Nov
162	A2132	5.2.4	Semana Angolana Estatística	Celebração anual da Semana Nacional da Estatística em Angola	INE - DPC	Anual	8 Fev
163	C2121	5.1	Reuniões técnicas e institucionais, internas e com outras entidades	Participação/Apoio na preparação das reuniões do INE (CD, CNEST, CSSA- Comissão de Segurança Saúde e Ambiente.)	INE - DPC	Contínua	–
164	A4222	5.4.2	Formação <i>on job</i>	Continuar a ministrar, junto dos colaboradores do INE, acções de formação na óptica do utilizador, de modo a melhorar a eficácia de utilização das ferramentas e sistemas de informação disponibilizados pelo INE/INE (Excel, Word, Query-Ad-hoc, BD, etc.)	INE-DI	Contínua	30 Novembro
165	A4318	5.5.3	Sistemas de Estatísticas Vitais	Apoio na utilização da aplicação constituída a partir da recepção de informação sobre estatísticas vitais, proveniente do projecto SIRIC – Sistema Integrado de Registo e Identificação Civil,	INE-DI	Contínua	-
166	A4318	5.5.3	Censo Agrícola 2016	Desenvolvimento da Base de dados e do formulário de entrada de dados para o Censo Agrícola 2016	INE-DI	Ocasional	30 Novembro
167	A4316	5.5.3	Implementação de um sistema de videoconferência	Para funcionar em Simultâneo em todos os SPINE	INE-DI	Ocasional	31 Dezembro
168	A4316	5.5.1	Apoio ao apetrechamento dos SPINE	Apoio à colocação do equipamento informático em todos os SPINE como impressoras computadores servidores telefones	INE-DI	Ocasional	31 Dezembro
169	A4316	5.5.2	Implementação de uma rede Nacional para o INE	Interligação de todos os SPINE ao INE central	INE-DI	Ocasional	31 Dezembro

OUTRAS ACTIVIDADES ESTATÍSTICAS								
Nº Ordem	Código ENDE	Cód. CAEA 2014	Designação	Descrição	Entidade	Periodicidade	Prazo de realização	
1	2	3	4	5	6	7	8	
170	C1113	5.5.3	Suporte informático sobre os utilizadores e a procura estatística	Constituição de um suporte informático sobre a identificação dos utilizadores e das suas necessidades estatísticas e a sua opinião sobre a produção estatística actual	INE - DI	Ocasional	31 Agosto	
171	A4315	4.51	Melhoria do aplicativo informático do CD	Finalizar a melhoria do aplicativo informático de gestão da biblioteca.	INE-DI	Ocasional	30 Maio	
172	B2113	2.3.1	GT de estatísticas de empresas e estabelecimentos	Participação no Grupo de Trabalho para a apresentação de propostas fundamentadas sobre a produção de Estatísticas Económicas e Financeiras das Empresas, anuais e infra- anuais, a partir de dados administrativos e eventual inquérito.	INE- DI		A definir	
173	B3131	2.4.3.1	Estatísticas Industriais	Participação no Grupo de Trabalho para a concepção, execução e divulgação de Estatísticas Industriais	INE-DI			
174	B2119	2.6.1	Estatísticas do Comércio Externo em quantidades e preços	Participação no Grupo de Trabalho de compilação das quantidades e preços das mercadorias do comércio externo	INE-DI		A definir após constituição do GT	
175	B3112	2.5	Estatísticas das Finanças Públicas	Participação no Grupo de Trabalho de concepção, execução e divulgação das Estatísticas das Finanças Públicas	INE-DI		A definir após constituição do GT	
176	A4422/23 /24/27	5.1.4	Gestão orçamental	Preparação e execução do orçamento e processos de realização da despesa	INE-DRHAF	Contínua	-	
177	A4213	5.4.1	Gestão da efectividade	Controlo da pontualidade, assiduidade, férias e avaliação do pessoal	INE-DRHAF	Contínua	-	
178	A4221 A4222	5.4.2	Gestão da formação	Elaboração e execução do Plano de Formação anual	INE-DRHAF	Contínua		
179	A4411	5.1.5	Gestão do transporte	Controlo e acompanhamento da manutenção, conservação e regularização da documentação e estudo de medidas de racionalização e redução de custos na gestão da frota	INE-DRHAF	Contínua	-	

OUTRAS ACTIVIDADES ESTATÍSTICAS							
Nº Ordem	Código ENDE	Cód. CAEA 2014	Designação	Descrição	Entidade	Periodicidade	Prazo de realização
1	2	3	4	5	6	7	8
180	A4413 A4414	5.1.5	Gestão patrimonial	Elaboração do inventário dos bens móveis com etiquetagem dos bens, e acompanhamento da manutenção dos edifícios do INE central e SPINE	INE-DRHAF	Contínua	31 Dezembro
181	A4414	5.1.6	Aprovisionamento	Controlo das aquisições, armazenamento e distribuição de bens	INE-DRHAF	Contínua	-
182	A4426	5.1.4	Serviços provinciais	Acompanhamento das despesas dos SPINES através do Fundo Permanente	INE-DRHAF	Contínua	-
183	A4428	5.1.4	Gestão financeira	Elaboração da programação financeira e plano de despesa mensal	INE-DRHAF	Contínua	-
184	A4429	5.1.5	PIP/INE	Acompanhamento da construção dos 3 Serviços Provinciais do INE (pendente a aprovação do Executivo)	INE-DRHAF	Contínua	-
185	A4427	5.1.5	Gestão salarial	Elaboração das folhas de salários bem como o pagamento do Pessoal Efectivo e Contratado	INE-DRHAF	Contínua	-
186	A4213	5.1.5	Gestão do pessoal	Elaboração de Declarações e contratos do pessoal contratado	INE-DRHAF	Contínua	-
187	A4214	5.4.1	Apoio social	Controlo dos Cartões de Seguros do Pessoal e Outros	INE-DRHAF	Contínua	-
188	A4414	5.1.6	Apoio Administrativo e Serviços Gerais	Apoio administrativo nas áreas produtivas	INE-DRHAF	Contínua	-
189	A4427	5.1.1	Gestão do arquivo	Organização dos processos em arquivo	INE-DRHAF	Contínua	-
190	A4428	5.1.4	Modelo de custeio	Elaboração do Modelo de Custeio das actividades do INE	INE-DRHAF	Contínua	-
191	A3113	4.1.4	Registo estatístico de empresas	Registo estatístico de empresas e emissão do Certificado de Registo na hora	INE - SPINES	Contínua	-

3.2.2 Actividades a realizar pelo BNA

Nº Ord.	Código da ENDE	Cód. CAEA 2014	Designação	Descrição	Entidade	Tipo de Operação Estatística	Nº de Unidades Observadas	Nº de Variáveis Observadas	Período de referencia	Periodicidade	Justificação	Unidade de observação	Nível de desagregação geográfica	Data de disponibilização da informação
1	2	3	4	5	6	7	8	9	10	11	12	13	14	15
192	B213	2.4.6	Síntese do Banco Central	Compilação da Síntese do Banco Central (formulário padronizado 1SR)	BNA	Estudo estatístico	1	7	mês n-1	mensal	NN e CI	BNA	País	10 do mês seguinte
193	B213	2.4.6	Síntese das OSD	Compilação da Síntese dos Bancos Comerciais (formulário padronizado 2SR)	BNA	Recenseamento	23	9	mês n-1	mensal	NN e CI	Bancos Comerciais	Província	10 do mês seguinte
194	B213	2.4.6	Síntese Monetária	Elaboração do Panorama Monetário (formulário padronizado SRF)	BNA	Recenseamento	24	6	mês n-1	mensal	NN e CI	BNA e B. Comerciais	País	25 do mês seguinte
195	B213	2.4.6	Síntese das OSFNM	Compilação da Síntese das Outras Sociedades Financeiras Não Monetárias (formulário padronizado 4SR)	BNA	Recenseamento	13	9	trim n-1	trimestral	NN e CI	Seguradoras e F. Pensões	País	10 do mês seguinte
196	B213	2.4.6	Síntese Financeira	Elaboração do Panorama Financeiro	BNA	Recenseamento	35	9	trim n-1	trimestral	NN e CI	Bancos, Segurad. e F. Pensões	País	25 do mês seguinte
197	B213	2.4.6	Taxas de Juro	Compilação das Estatística das Taxas Juros do Sistema Bancário	BNA	Recenseamento	23	4	mês n-1	mensal	NN e CI	BNA e Bancos Comerciais	País	10 do mês seguinte

PLANO DE ACTIVIDADES DO SEN PARA 2016

Nº Ord.	Código da ENDE	Cód. CAEA 2014	Designação	Descrição	Entidade	Tipo de Operação Estatística	Nº de Unidades Observadas	Nº de Variáveis Observadas	Período de referencia	Periodicidade	Justificação	Unidade de observação	Nível de desagregação geográfica	Data de disponibilização da informação
198	B213 e B214	2.6.2	BOP	Compilação da Balança de Pagamentos e Posição do Invest. Internacional	BNA	Recenseamento	53	8	2015	anual	NN e CI	Minist, Alfandegas e Outros	País	30 Setembro
199	B213	2.4.6	Taxas de Câmbio	Compilação das Estatísticas Cambiais	BNA	Recenseamento	69	13	diário	diária	NN e CI	Bancos, Casas Cambio, Outros	Província	diário
200	B213	2.6.2	Projeções BOP	Elaboração de Projeções do Sector Externo	BNA	Estudo estatístico			2016	anual	NN e CI	Bancos, Casas Cambio, Outros	País	
201	B213	511	Suporte das Actividades	Disseminação Física da Informação	BNA	-				diária	NN e CI			
202	B213	511	Gestão das Actividades	Coordenação e Gestão das Actividades	BNA	-				diária	NN e CI			
203	B213	551	Suporte das Actividades	Automatização de alguns processos informáticos (Portal e SAP/BI)	BNA	-				Permanente	NN e CI			

3.2.3 Actividades a realizar pelos ODINEs

Notas técnicas de apoio à leitura deste quadro:

- A estruturação das actividades para cada ODINE segue de perto o estabelecido no Relatório de Diagnóstico e foi previamente analisado com cada GEPE;
- O preenchimento deste quadro foi realizado por cada ODINE com o apoio do INE;
- Por regra, considerou-se uma última actividade autónoma de análise e integração dos dados para preparação dos respectivos Anuários Estatísticos.

Foram identificadas e caracterizadas 66 operações/actividades estatísticas neste conjunto de 11 ODINEs previstos no Plano de Médio Prazo da ENDE. A caracterização abrange toda as componentes técnicas principais e as datas de disponibilização de dados para utilização pública, em cada actividade.

Quadro 1 – Descrição das actividades estatísticas previstas para 2015, nas áreas da Agricultura e Florestas, Turismo e Restauração, Educação, Pesca, Saúde, Petróleos, MAPTSS, Justiça e Direitos Humanos, Assistência e Reinserção Social, Ensino Superior, Transportes

Nº Ord.	Código da ENDE	Cód. CAEA 2014	Designação	Descrição	Entidade	Tipo de Operação Estatística	Nº Unidades observadas	Nº Variáveis observadas	Período de Referência	Periodicidade	Justificação	Unidade de Observação	Nível de Desagregação Geográfica	Data da Disponibilização da Informação para uso público (dia/mês/ano)
1	2	3	4	5	6	7	8	9	10	11	12	13	14	15
MINAGRI														
204	B2221	2.4.1.1 2.4.1.2	Avaliação mensal da campanha agrícola	Recolha, tratamento, análise e difusão dos dados sobre a campanha agrícola (culturas primárias, produção pecuária e florestal)	GEPE	Inq amostral, com estratificação por sector (agr., pecuária e florestal)	2160	11-Culturas 10- Pecuária e floresta	2015-2016	Mensal	LN,NN CI,CR	Exploração agrícola, pecuária e florestal	Provincia	15º dia de calendário do mês n+1

PLANO DE ACTIVIDADES DO SEN PARA 2016

Nº Ord.	Código da ENDE	Cód. CAEA 2014	Designação	Descrição	Entidade	Tipo de Operação Estatística	Nº Unidades observadas	Nº Variáveis observadas	Período de Referência	Periodicidade	Justificação	Unidade de Observação	Nível de Desagregação Geográfica	Data da Disponibilização da Informação para uso público (dia/mês/ano)
1	2	3	4	5	6	7	8	9	10	11	12	13	14	15
205	B2221	2.4.1.1 2.4.1.2	Inquérito às explorações agrícolas familiares	Recolha, tratamento, análise e difusão de dados sobre as explorações agrícolas familiares	GEPE	Inquérito amostral	3600	180 (6*30)	2015-2016	Semestral	LN, NN CI, CR	Exploração agrícola familiar	Província	60º dia de calendário do semestre agrícola n+1
206	B2221	2.4.1.1 2.4.1.2	Inquérito às explorações agrícolas empresariais (inclui o inquérito sobre conta/cultura)	Recolha, tratamento, análise e difusão de dados sobre as explorações agrícolas empresariais	GEPE	Inquérito amostral	515	186 (6*31)	2015-2016	Semestral	LN, NN CI, CR	Exploração agrícola empresarial	Província	60º dia de calendário do semestre agrícola n+1
207	B2221	2.4.1.1	Inquérito às explorações cafeícolas	Recolha, tratamento, análise e difusão de dados sobre as explorações cafeícolas	GEPE	Inquérito amostral	1000	6	2015-2016	Semestral	LN, NN CI, CR	Exploração cafeícola	Província	60º dia de calendário do semestre agrícola n+1
208	B2221	2.4.1.1	Censo agropecuário (Preparação e Recenseamento Piloto)	Operação estatística em fase de concepção e preparação e que visa a recolha, tratamento, análise e difusão de dados exaustivos e estruturais, sobre as explorações agropecuárias	INE e GEPE	Recenseamento	2.125.000 famílias 9000 empresas	16	2015-2016	Decenal	LN, NN CI, CR	Exploração agropecuária	Comuna	A definir
209	B2221	2.4.1.1	Organização e análise integrada	Preparação e elaboração do Boletim Semestral da	GEPE	Estudo	-	-	2015-		LN,	-	Província	10 de Novembro de

PLANO DE ACTIVIDADES DO SEN PARA 2016

Nº Ord.	Código da ENDE	Cód. CAEA 2014	Designação	Descrição	Entidade	Tipo de Operação Estatística	Nº Unidades observadas	Nº Variáveis observadas	Período de Referência	Periodicidade	Justificação	Unidade de Observação	Nível de Desagregação Geográfica	Data da Disponibilização da Informação para uso público (dia/mês/ano)
1	2	3	4	5	6	7	8	9	10	11	12	13	14	15
		2.4.1.2	dos dados	Campanha Agrícola e do Anuário Estatístico		analítico			2016	Anual	NN CI, CR		a	2016
MINHOTUR														
210	B2223	2.4.5.3	Inquérito mensal às agências de viagens e turismo	Recolha, tratamento, análise e difusão de dados sobre a actividade das agências de viagens e turismo (V.T.)	GEPE	Recenseamento	200	16	2016	Mensal	LN CI	Agência de V. T.	Província	26 Setembro 2016
211	B2223	2.4.5.1	Inquérito mensal às unidades de alojamento turístico	Recolha, tratamento, análise e difusão de dados sobre a actividade dos alojamentos hoteleiros	GEPE	Recenseamento	1823	14	2016	Mensal	LN CI	Unidade de alojamento hoteleiro	Província	26 Setembro 2016
212	B2223	2.4.5.2	Inquérito mensal aos restaurantes e similares	Recolha, tratamento, análise e difusão de dados sobre a actividade da restauração e similares	GEPE	Recenseamento	6534	9	2016	Mensal	LN CI	Restaurante e similar	Província	26 Setembro 2016
213	B2223	2.4.5	Tratamento e análise dos dados sobre movimentos turísticos de fronteira	Recolha, tratamento, análise e difusão de dados sobre os movimentos turísticos de fronteira, referentes a pessoas não residentes	GEPE	Estudo analítico	50	4	2016	Mensal	LN CI	Fronteira (3tipos: terrestre, aérea e marítima)	Fronteira	26 Setembro 2016
214	B2223	2.4.5	Organização e análise integrada	Organização e análise dos dados referentes à	GEPE	Estudo	-	-	2015	Anual	LN	-	-	31 de Março de 2016

PLANO DE ACTIVIDADES DO SEN PARA 2016

Nº Ord.	Código da ENDE	Cód. CAEA 2014	Designação	Descrição	Entidade	Tipo de Operação Estatística	Nº Unidades observadas	Nº Variáveis observadas	Período de Referência	Periodicidade	Justificação	Unidade de Observação	Nível de Desagregação Geográfica	Data da Disponibilização da Informação para uso público (dia/mês/ano)
1	2	3	4	5	6	7	8	9	10	11	12	13	14	15
			dos dados	actividade turística anual e mensal		analítico			2016		CI			/2017
MED														
215	B2227	1.3.1	Recenseamento escolar do ensino primário e secundário	Recolha de dados sobre as matrículas, aproveitamento escolar, pessoal docente e não docente e estabelecimentos de ensino das escolas do ensino primário e secundário do 1º e 2º ciclos.	GEPE	Recenseamento	205000 Escolas (Públicas Privadas e Comparticipadas)	27	2015	Anual	LN CI CR	Escola	Município	31 de Agosto de 2016
PESCAS														
216	B2222	2.4.1.3	Recolha, tratamento, análise e difusão dos dados sobre a população que trabalha na pesca	Recolha, tratamento, análise e difusão dos dados existentes nas várias fontes de informação que caracterizam as pessoas que trabalham na pesca	GEPE	Recenseamento	7452	36	2016	Trimestral	LN NN CI	Embarcações	Província	45º dia do trimestre n+1
217	B2222	2.4.1.3	Recolha, tratamento, análise e difusão dos dados sobre as estruturas da	Recolha, tratamento, análise e difusão de dados administrativos sobre a frota de pesca registada e licenças de	GEPE	Recenseamento	349	18	2016	Mensal	LN NN CI	Estabelecimentos comerciais (câmaras, entrepostos),	Província	45º dia do trimestre n+1

PLANO DE ACTIVIDADES DO SEN PARA 2016

Nº Ord.	Código da ENDE	Cód. CAEA 2014	Designação	Descrição	Entidade	Tipo de Operação Estatística	Nº Unidades observadas	Nº Variáveis observadas	Período de Referência	Periodicidade	Justificação	Unidade de Observação	Nível de Desagregação Geográfica	Data da Disponibilização da Informação para uso público (dia/mês/ano)
1	2	3	4	5	6	7	8	9	10	11	12	13	14	15
			pesca	pesca concedidas								Embarcações		
218	B2222	2.4.1.3	Recolha, tratamento, análise e difusão dos dados sobre o mercado dos produtos da pesca	Recolha, tratamento, análise e difusão de dados administrativos sobre as associações profissionais do sector, valor pago aos produtores, preços médios anuais de pesca descarregada	GEPE	Inquérito amostral	14	26	2016	Anual	LN NN CI	Embarcações, Portos pesqueiros entrepostos	Província	45º dia do ano n+1
219	B2222	2.4.1.3	Recolha, tratamento, análise e difusão dos dados sobre descargas e capturas	Recolha, tratamento, análise e difusão de dados administrativos sobre retiradas definitivas de pescado, pescado rejeitado, capturas nominais por espécie e porto	GEPE	Recenseamento	242	150	2016	Mensal	LN NN CI	Embarcações (industrial, semi-industrial), espécies	Província	45º dia do trimestre n+1
220	B2222	2.4.1.3	Recolha, tratamento, análise e difusão dos dados sobre a aquicultura	Recolha, tratamento, análise e difusão de dados administrativos sobre a aquicultura	GEPE	Recenseamento	16	10	2015	Mensal	LN NN CI	Fazenda	Província	45º dia do trimestre n+1
221	B2222	2.4.1.3	Recolha, tratamento, análise e difusão	Recolha, tratamento, análise e difusão de dados administrativos	GEPE	Recenseamento	24	37	2015	Mensal	LN NN	Empresa salineira	Província	45º dia do trimestre n+1

PLANO DE ACTIVIDADES DO SEN PARA 2016

Nº Ord.	Código da ENDE	Cód. CAEA 2014	Designação	Descrição	Entidade	Tipo de Operação Estatística	Nº Unidades observadas	Nº Variáveis observadas	Período de Referência	Periodicidade	Justificação	Unidade de Observação	Nível de Desagregação Geográfica	Data da Disponibilização da Informação para uso público (dia/mês/ano)
1	2	3	4	5	6	7	8	9	10	11	12	13	14	15
			dos dados sobre a salicultura	sobre salicultura							CI			
222	B2222	2.4.1.3	Recolha, tratamento, análise e difusão dos dados sobre a indústria transformadora dos produtos da pesca	Recolha, tratamento, análise e difusão de dados sobre a actividade da indústria transformadora da pesca	GEPE	Recenseamento	24	46	2015	Mensal	LN NN CI	Estabelecimento de pesca (câmaras, entrepostos)	Provincia	45º dia do trimestre n+1
223	B2222	2.4.1.3	Recolha, tratamento, análise e difusão dos dados sobre o comércio internacional dos produtos da pesca	Recolha, tratamento, análise e difusão de dados sobre o comércio internacional dos produtos da pesca (quantidades e valores)	GEPE	Estudo analítico	167	14	2015	Mensal	LN NN CI	Empresas de pesca (exportações, importações)	Provincia	45º dia do trimestre n+1
224	B2222	2.4.1.3	Recolha, tratamento, análise e difusão dos dados sobre a avaliação dos stocks e níveis de produção por espécies	Estimação da abundância e mapeamento dos principais recursos	GEPE	Estudo analítico sobre mananciais pesqueiros ao longo da costa	9 portos pesqueiros + 1 navio de investigação	66	2016	Mensal	LN NN CI	Portos pesqueiros + navio de investigação	País	45º dia do trimestre n+1
225	B2222	2.4.1.3	Indicadores	Recolha, tratamento,	GEPE	Estudo	3	8	2016	Mensal	LN	Sub	País	15º dia do

PLANO DE ACTIVIDADES DO SEN PARA 2016

Nº Ord.	Código da ENDE	Cód. CAEA 2014	Designação	Descrição	Entidade	Tipo de Operação Estatística	Nº Unidades observadas	Nº Variáveis observadas	Período de Referência	Periodicidade	Justificação	Unidade de Observação	Nível de Desagregação Geográfica	Data da Disponibilização da Informação para uso público (dia/mês/ano)
1	2	3	4	5	6	7	8	9	10	11	12	13	14	15
			mensais da economia real	análise e disponibilização de indicadores económicos para a Comissão da Economia Real		analítico				I	NN	Sectores das pescas		trimestre n+1
226	B2222	2.4.1.3	Indicadores trimestrais da economia real	Recolha, tratamento, análise e disponibilização de indicadores económicos para a Comissão da Economia Real	GEPE	Estudo analítico	3	8	2016	Mensal	LN NN	Sub Sectores das pescas	País	15º dia do trimestre n+1
227	B2222	2.4.1.3	Organização e análise integrada dos dados	Preparação e elaboração do Anuário Estatístico das Pescas	GEPE	Estudo analítico	-	-	2015 e 2016	Anual	LN NN CI	-	Província	45º dia do ano n+1
MINSA														
228	B2228	1.4.4	Recolha, tratamento e análise de dados sobre o pessoal de saúde	Recolha, tratamento, análise e difusão de informação estatística sobre o pessoal de saúde, com base aos dados da RMS, DPS, Hospitais Nacionais e DNRH.	GEPE	Recenseamento	4	5	2016	Anual	LN, NN, CI	Unidade Sanitária do SNS (Serviço Nacional de Saúde)	Comuna	31/03/2017
229	B2228	1.4.2	Recolha, tratamento e análise de dados sobre os centros	Recolha, tratamento, análise e difusão de informação estatística sobre os centros de saúde	GEPE	Recenseamento	2105	6	2016	Anual	LN, NN, CI	Postos de saúde e Centros de saúde	Comuna	31/03/2017

PLANO DE ACTIVIDADES DO SEN PARA 2016

Nº Ord.	Código da ENDE	Cód. CAEA 2014	Designação	Descrição	Entidade	Tipo de Operação Estatística	Nº Unidades observadas	Nº Variáveis observadas	Período de Referência	Periodicidade	Justificação	Unidade de Observação	Nível de Desagregação Geográfica	Data da Disponibilização da Informação para uso público (dia/mês/ano)
1	2	3	4	5	6	7	8	9	10	11	12	13	14	15
			e postos de saúde	e postos de saúde do SNS										
230	B2228	1.4.1	Recolha, tratamento e análise de dados sobre os hospitais	Recolha, tratamento, análise e difusão de informação estatística sobre os hospitais do SNS	GEPE	Recenseamento	207	8	2016	Anual	LN, NN, CI	Hospital	Comuna	31/03/2017
231	B2228	1.4.5	Recolha, tratamento e análise de dados sobre as farmácias e postos de medicamentos	Recolha, tratamento, análise e difusão de informação estatística sobre as farmácias e postos médicos	GEPE	Recenseamento	3020	3	2016	Anual	LN, NN, CI	Farmácia e Posto de Medicamentos	Comuna	31/03/2017
232	B2228	1.4.3	Recolha, tratamento e análise de dados sobre vacinações	Recolha, tratamento, análise e difusão de informação estatística sobre as vacinações	GEPE	Recenseamento	913	4	2016	Trimestral e anual	LN, NN, CI	Postos de Vacinação	Comuna	15º dia de calendário do trimestre n+1
233	B2228	1.4.3	Recolha, tratamento e análise de dados sobre vigilância epidemiológica e notificações de doenças de declaração obrigatória e doenças transmissíveis	Recolha, tratamento, análise e difusão de informação estatística sobre a vigilância epidemiológica e notificações de doenças de declaração obrigatória e doenças transmissíveis	GEPE	Recenseamento	2366	5	2016	Trimestral e anual	LN, NN, CI	Unidades Sanitárias do SNS	Comuna	15º dia de calendário do trimestre n+1

PLANO DE ACTIVIDADES DO SEN PARA 2016

Nº Ord.	Código da ENDE	Cód. CAEA 2014	Designação	Descrição	Entidade	Tipo de Operação Estatística	Nº Unidades observadas	Nº Variáveis observadas	Período de Referência	Periodicidade	Justificação	Unidade de Observação	Nível de Desagregação Geográfica	Data da Disponibilização da Informação para uso público (dia/mês/ano)
1	2	3	4	5	6	7	8	9	10	11	12	13	14	15
234	B2228	1.4	Recolha, tratamento e análise de dados sobre partos	Recolha, tratamento, análise e difusão de informação estatística sobre os partos ocorridos nos estabelecimentos de saúde do SNS	GEPE	Recenseamento	730	5	2016	Anual	LN, NN, CI	Maternidades e Unidades Sanitárias com salas de partos do SNS	Comuna	31/03/2017
235	B2228	1.4.6	Recolha, tratamento e análise de dados sobre os óbitos	Recolha, tratamento, análise e difusão de informação estatística sobre os óbitos ocorridos nos estabelecimentos de saúde do SNS	GEPE	Recenseamento	493	4	2016	Trimestral e anual	LN, NN, CI	Unidades Sanitárias com Internamento do SNS	Comuna	15º dia de calendário do trimestre n+1
236	B2228	1.4	Organização e análise integrada dos dados	Organização e análise integrada dos dados produzidos no âmbito do SNS e estudo do alargamento desta recolha de dados às restantes unidades de saúde existentes no País	GEPE	Estudo analítico			2015 e 2016	Anual	LN, NN, CI			31/03/2016 e 31/03/2017
MINPET														
237	B2224	2.4.2	Recolha, tratamento e análise de dados sobre a exploração e produção de	Consiste na recolha e tratamento de dados referentes à prospecção, pesquisa e produção de petróleo bruto e gás	GEPE	Estudo analítico	1	6	2016	Mensal Trimestral	LN (Lei nº10/04 de 12 de Nove	DNP (Direcção Nacional	Nacional e por Blocos	10º dia de calendário do mês

PLANO DE ACTIVIDADES DO SEN PARA 2016

Nº Ord.	Código da ENDE	Cód. CAEA 2014	Designação	Descrição	Entidade	Tipo de Operação Estatística	Nº Unidades observadas	Nº Variáveis observadas	Período de Referência	Periodicidade	Justificação	Unidade de Observação	Nível de Desagregação Geográfica	Data da Disponibilização da Informação para uso público (dia/mês/ano)
1	2	3	4	5	6	7	8	9	10	11	12	13	14	15
			petróleo bruto e gás							Annual	mbro de 2004)	dos Petróleos)		n+1
238	B2224	2.4.2	Recolha, tratamento e análise de dados sobre as exportações do petróleo bruto e seus derivados	Consiste na recolha e tratamento de dados referentes às exportações do petróleo bruto, importação e exportação de derivados	GEPE	Estudo analítico	1	3	2016	Mensal Trimestral Anual	LN	DNC (Direcção Nacional de Comercialização)	Nacional	10º dia de calendário do mês n+1
239	B2224	2.4.2	Recolha, tratamento e análise de dados sobre a evolução dos preços do petróleo bruto e seus derivados e gás	Consiste na recolha e tratamento de dados referentes à evolução dos preços no mercado internacional	GEPE	Estudo analítico	1	3	2016	Mensal Trimestral Anual	LN	DNC (Direcção Nacional de Comercialização)	Nacional	20º dia de calendário do mês n+1
240	B2224	2.4.2	Recolha, tratamento e análise de dados sobre as maiores companhias que operam na actividade do petróleo e gás	Consiste na recolha e controlo das empresas petrolíferas que operam no país, suas associadas e prestadoras de serviços	GEPE	Estudo analítico	1	5	2016	Semestral Anual	LN	DNFA (Direcção Nacional de Fomento da Angolanização)	Nacional	31 de Julho de 2017

PLANO DE ACTIVIDADES DO SEN PARA 2016

Nº Ord.	Código da ENDE	Cód. CAEA 2014	Designação	Descrição	Entidade	Tipo de Operação Estatística	Nº Unidades observadas	Nº Variáveis observadas	Período de Referência	Periodicidade	Justificação	Unidade de Observação	Nível de Desagregação Geográfica	Data da Disponibilização da Informação para uso público (dia/mês/ano)
1	2	3	4	5	6	7	8	9	10	11	12	13	14	15
241	B2224	2.4.2	Organização e análise integrada dos dados	Consiste na elaboração do Anuário Estatístico do sector	GEPE	Estudo analítico	-	-	2015 e 2016	Anual	LN	-	Nacional	31 de Julho de 2016 e 31 de Julho de 2017
MAPTSS														
242	B2225	1.2.1	Recolha, tratamento e análise de dados sobre o trabalho	Produção de informação estatística sobre o trabalho, com base nos ficheiros administrativos do RENT e da Administração Pública	GEPE	Recenseamento	4.625 no RENT SINGERH (Administração Pública)	90	2015	Anual	L.N	EMPRESA ADM.PUBLICA	Município	29 de Abril de 2016
243	B2225	2.8.1	Recolha, tratamento e análise de dados sobre as remunerações	Produção de informação estatística sobre as remunerações, com base nos ficheiros administrativos do RENT e da Administração Pública	GEPE	Recenseamento	4.625 no RENT SINGERH (Administração Pública)	23	2015	Anual	L.N	EMPRESA SEC.ADM.PUBL	Município	29 de Abril de 2016
244	B2225	1.2.2	Recolha, tratamento e análise de dados sobre as condições de trabalho	Produção de informação estatística sobre as condições de trabalho, com base nos ficheiros administrativos	GEPE	Inquérito	DNAP	46	2015	Anual	L.N	EMPRESA	Município	29 de Abril de 2016
245	B2225	1.2.3	Recolha, tratamento e	Produção de informação estatística sobre o		Recenseamen	40 CENTROS			Trimestral			Município	45º dia do trimestre n+1

PLANO DE ACTIVIDADES DO SEN PARA 2016

Nº Ord.	Código da ENDE	Cód. CAEA 2014	Designação	Descrição	Entidade	Tipo de Operação Estatística	Nº Unidades observadas	Nº Variáveis observadas	Período de Referência	Periodicidade	Justificação	Unidade de Observação	Nível de Desagregação Geográfica	Data da Disponibilização da Informação para uso público (dia/mês/ano)
1	2	3	4	5	6	7	8	9	10	11	12	13	14	15
			análise de dados sobre o mercado do trabalho e formação profissional	mercado do trabalho e formação profissional, com base nos ficheiros administrativos	GEPE	to	DE EMPREGO 546 CENTROS DE FORMAÇÃO	33 22	2015		L.N	PRIVADO	io	
246	B2226	1.6.1	Recolha, tratamento e análise de dados sobre a segurança social	Produção de informação estatística sobre a segurança social com base nos ficheiros administrativos	GEPE	Recenseamento	84.600	90	2015	Anual	L.N	EMPRESAS PRIVADAS E FUNÇ.PUBL	Município	29 de Abril de 2016
247	B2225 B2226	1.2 1.6 2.8	Organização e análise integrada dos dados	Integração e análise de dados para o Anuário estatístico	GEPE	Estudo analítico	-	-	2015 e 2016	Anual	LN	-	Município	29 de Abril de 2016 e 29 de Abril de 2017
Nota: Não está prevista a produção de informação estatística sobre greves, em 2016														
MJDH														
248	B22210	1.8.1	Recolha, tratamento e análise dos dados referentes aos tribunais	Sala de Crimes Comuns: Querela, Policia Correccional, Transgressão, Liberdade Condicional, Prevenção Criminal, Reclamação, Revisão de Decisões dos Tribunais Municipais, outros. Sala do trabalho: Acidentes de trabalho e doenças profissionais, Conflitos de trabalho, Recursos em matéria disciplinar, Execução para pagamento de quantia	GEPE	Recenseamento	19	43	2015 e 2016	Mensal	LN	Tribunal	Município	29 de Fevereiro de 2016/17

PLANO DE ACTIVIDADES DO SEN PARA 2016

Nº Ord.	Código da ENDE	Cód. CAEA 2014	Designação	Descrição	Entidade	Tipo de Operação Estatística	Nº Unidades observadas	Nº Variáveis observadas	Período de Referência	Periodicidade	Justificação	Unidade de Observação	Nível de Desagregação Geográfica	Data da Disponibilização da Informação para uso público (dia/mês/ano)
1	2	3	4	5	6	7	8	9	10	11	12	13	14	15
				certa, Embargos, Outros. Sala de Família: Exercício de autoridade paterna, Divórcio litigioso, Divórcio por mútuo acordo, Reconhecimento de união de facto por ruptura, Reconhecimento de união de facto por morte, Estabelecimento de filiação, Impugnação, Tutela, Outros. Sala do cível e administrativo: Arresto preventivo, Balanço e prestação de contas, Despejo, Condenação em processo ordinário, Processo especial de indemnização, Manutenção ou restituição de posse Reivindicação de propriedade, Processo especial de acção de contrato de arrendamento, Anulação de deliberações sociais, Embargos de executado, Embargos de terceiro, Embargos de obra nova, Providências cautelares, Execução por custas e selos, Cauções, Outros.										
249	B22210	1.8.7	Recolha, tratamento e análise dos dados referentes à criminalidade registada	Ministério do Interior (o relacionamento institucional entre os 2 Ministérios deverá ser definido com a implementação da delegação de competências)	GEPE	Recenseamento	18	_____	2015 e 2016	Mensal	LN	_____	_____	29 de Fevereiro de 2016/17
250	B22210	1.8.5	Recolha, tratamento e análise dos dados referentes ao cumprimento de penas e reinserção social	_____	GEPE	Recenseamento	Tribunal Provincial de Luanda (sala de julgados de Menores)	32	2015 e 2016	Mensal	LN	_____	Nacional	29 de Fevereiro de 2016/17
				Se for em relação aos Menores, não existe cumprimento de penas, mas sim: Medidas de Prevenção criminal (12-16 anos): Roubo, Furto, Violação Estupro, Ofensas Corporais, posse e aquisição de arma, posse de estupefaciente. Medidas de Protecção Social (0-18 anos): Maus tratos físicos e morais, Inadaptação										

PLANO DE ACTIVIDADES DO SEN PARA 2016

Nº Ord.	Código da ENDE	Cód. CAEA 2014	Designação	Descrição	Entidade	Tipo de Operação Estatística	Nº Unidades observadas	Nº Variáveis observadas	Período de Referência	Periodicidade	Justificação	Unidade de Observação	Nível de Desagregação Geográfica	Data da Disponibilização da Informação para uso público (dia/mês/ano)
1	2	3	4	5	6	7	8	9	10	11	12	13	14	15
				as regras familiares, vítimas de abusos, acusados de feitiçaria, vadiagem, prostituição, toxicodependentes. (+18 anos) Ministério do Interior (o relacionamento institucional entre os 2 Ministérios deverá ser definido com a implementação da delegação de competências)										
251	B22210	1.8.3	Recolha, tratamento e análise dos dados referentes à defesa de direitos.		GEPE	Recenseamento	18	46	2015 e 2016	Mensal	LN	10	Nacional	29 de Fevereiro de 2016/17
				<p>Direito a Vida: Privação arbitrária da vida, Desaparecimento de indivíduos, Acidentes de viação, Penas de Morte.</p> <p>Direito ao bom nome: Registo civil, Identificação Civil e Criminal, Acesso ao serviço de registo e Identificação Civil.</p> <p>Direito à liberdade e segurança da pessoa: Prisão e detenção com base em acusações, Privação da liberdade dora do processo judicial, Garantia contra o crime e abuso por agentes do sistema judicial.</p> <p>Direitos à Educação: Ensino básico obrigatório, Acesso ao ensino secundário e universitário, Recursos educacionais e curriculares, Oportunidade e liberdade na educação.</p> <p>Direito à Saúde: Acesso aos serviços de saúde e a remédios essenciais, Mortalidade materno infantil, Assistência Médica e Medicamentos, Prevenção, tratamento e controlo de doenças, Qualidade dos serviços de Saúde.</p> <p>Direito à Habitação Condigna: Acesso à habitação, Habitação Própria, Condições de Habitação, Qualidade do saneamento básico.</p> <p>Direito à Opinião e Expressão: Acesso a informação, Liberdade de informação, Liberdade de opinião e Transmissão de informação, Responsabilidade e deveres especiais.</p> <p>Direito a um Julgamento Justo: Acesso a justiça, Instalações essenciais da justiça, Garantia do habeas corpus, Julgados de Menores, Presunção de inocência e garantia na determinação de acusação criminal.</p> <p>Direitos a não Submetido á tortura ou tratamento cruel e tráfico de sere humanos: Condição de detenção, uso da força por agentes da lei, Violência domestica e de pessoas da comunidade, Trafico de deres humanos.</p> <p>Direitos transversais (mulher e ambiente): Defesa e protecção do ambiente, Exercício e participação na vida pública, Acesso aos serviços públicos, Eliminação das formas de discriminação contra a mulher.</p>										

PLANO DE ACTIVIDADES DO SEN PARA 2016

Nº Ord.	Código da ENDE	Cód. CAEA 2014	Designação	Descrição	Entidade	Tipo de Operação Estatística	Nº Unidades observadas	Nº Variáveis observadas	Período de Referência	Periodicidade	Justificação	Unidade de Observação	Nível de Desagregação Geográfica	Data da Disponibilização da Informação para uso público (dia/mês/ano)
1	2	3	4	5	6	7	8	9	10	11	12	13	14	15
252	B22210	1.8.6	Análise dos dados referentes aos actos registrais e notariais		GEPE	Recenseamento	262	86	2015 e 2016	Mensal	LN	Conservatória	Província	29 de Fevereiro de 2016/17
				<p>Registo Civil: Assentos de nascimento, Declaração tardia de nascimento, Assento de casamento, Assento de óbito, Reconstituição de assentos de nascimento, Transcrições de assentos de nascimento/casamento/óbito, Processos de casamentos.</p> <p>Registo Notarial: Escrituras Diversas, Emissão de Certidões, Abertura de Sinais, Legalização de fotocópias, Procurações, Substabelecimentos, Revogações, Termos Consentidos, Termos de autenticações, Arquivo documental, Reconhecimentos.</p> <p>Registo Automóvel: Registo de Propriedade, Registo de transmissões, Extinção de Direitos ou Encargos Anteriormente Registados, Segundas Vias, Averbamento, Certidões, Informações Por Escrito, Ofícios, Locação Financeira, Registo de Hipotecas, Reservas de Propriedade.</p> <p>Registo Comercial:</p> <p>Comerciante em nome individual: Matrículas em nome individual, Averbamento, Trespasse, Certidões. Sociedades: Constituição de Sociedade, Matrícula, Inscrição Averbamento, Divisão Cessão de Quotas, Admissão Novo Sócio Aumento e alteração do Pacto Social, Aumento Parcial do Pacto Social, Certidões passadas, Cessão de quotas, Unificação, divisão e transmissão de quotas, Aumento ou reforço do Capital, Nomeação dos órgãos sociais (S.A), Nomeação de Gerente (Lda.), Recondução, Mandato, Cessação de funções por: Destituição, Exoneração, Renúncia Caducidade, Exclusão de socio (s) Renovação de Mandato, Dissolução, Certidão, Escritório de Representação, Alteração do Pacto Social (total ou parcial), Transformação, Mudança de sede, Deslocação da Sede, Amortização da Quota, Penhor, Hipoteca, Habilitação de Herdeiros, Liquidação, Trespasse, Cisão, Fusão, Redução do Capital, Prestações de contas, Certidão. Navios: Matrícula, Inscrição, Averbamento, Sucursal ou Filial.</p> <p>Registo Predial: Convenção de Indivisão de Propriedade, Conversão em definitiva, Conversão em penhora, Conversão parcial em definitiva, Acção extinção, não nomeação de terceiro, Nomeação de terceiro, Penhor, Ratificação, Ratificação da propriedade horizontal, Remoção de Dúvidas, Renovação, Subarrendamento, Transmissão de crédito, Transmissão de Posição, Transmissão por transferência de Património, Trespases, Usufrutos, Abertura Nova Discrção, Extração para o Sistema Informático decisão judicial.</p>										
253	B22210	1.8.6	Identificação Civil e Criminal	Dados Estatísticos referentes a Emissão de Bilhetes de Identidade e de Certificados de Registo Criminal.	GEPE	Recenseamento	18	2	2015/2016	Trimestral	LN	Posto de Identificação Civil e Criminal e Loja dos	Província	29 de Fevereiro de 2016/17

PLANO DE ACTIVIDADES DO SEN PARA 2016

Nº Ord.	Código da ENDE	Cód. CAEA 2014	Designação	Descrição	Entidade	Tipo de Operação Estatística	Nº Unidades observadas	Nº Variáveis observadas	Período de Referência	Periodicidade	Justificação	Unidade de Observação	Nível de Desagregação Geográfica	Data da Disponibilização da Informação para uso público (dia/mês/ano)
1	2	3	4	5	6	7	8	9	10	11	12	13	14	15
												Registos		
254	B22210	1.8.2	Resolução extrajudicial de conflitos	Dados Estatísticos dos actos Praticados nos Centros de Resolução Extrajudicial de Litígios referente a Informação e Consulta Judicial, bem como dos Serviços de Mediação e de Arbitragem de Conflitos.	GEPE	Recenseamento	18	4	2015/2016	Trimestral	LN	Centro de Resolução Extrajudicial de Litígios	Provincia	29 de Fevereiro de 2016/17
255	B22210	1.8.5	Internamento, recuperação e reintegração social dos ex-tóxico dependentes e menores em conflito com a Lei	Dados Estatísticos referente ao Consumo e Apreensão de Drogas, ao Nº de Centros Terapêuticos, ao Nº de Internados, ao Nº de Reabilitados, ao Nº de Reinseridos, ao Nº de Mortes Registadas por Uso de Drogas, bem como o Nº de ONG - Prevenção Contra o Uso de Drogas.	GEPE	Recenseamento	18	9	2015/2016	Trimestral	LN	Centro de Toxicodependentes e os Julgados de Menores	Provincia	29 de Fevereiro de 2016/17
256	B22210	1.8	Organização e análise integrada dos dados	Recepção e análise dos dados estatísticos a nível Nacional	GEPE	Estudo analítico	-	-	2015	Anual	LN	-	-	29 de Fevereiro de 2016/17
MINARS														

PLANO DE ACTIVIDADES DO SEN PARA 2016

Nº Ord.	Código da ENDE	Cód. CAEA 2014	Designação	Descrição	Entidade	Tipo de Operação Estatística	Nº Unidades observadas	Nº Variáveis observadas	Período de Referência	Periodicidade	Justificação	Unidade de Observação	Nível de Desagregação Geográfica	Data da Disponibilização da Informação para uso público (dia/mês/ano)
1	2	3	4	5	6	7	8	9	10	11	12	13	14	15
257	B22212	3.3.2.2	Recolha, tratamento e análise dos dados sobre as pessoas com deficiência	Operação estatística, de natureza administrativa e executada junto das entidades públicas que prestam apoio a famílias com pessoas com deficiência. É realizada pelo MINARS e procura avaliar a evolução anual da situação socioeconómica das famílias residentes que no seu seio integram pessoas com deficiência.	GEPE	Recenseamento	7 Associações de Protecção à Pessoa com Deficiência + 89.000 pessoas com deficiências, por via das famílias apoiadas através das fichas 9 e 11	21	2016	Anual	LN	Família com pessoas com deficiência	Província	31 de Março de 2017
258	B22212	3.3.2.2	Recolha, tratamento e análise dos dados sobre as estruturas de apoio às pessoas com deficiência	Operação estatística, de natureza administrativa, realizada pelo MINARS e que procura avaliar a evolução anual da situação das estruturas de apoio às pessoas com deficiência.	GEPE	Recenseamento	35 (Equipamentos sociais- 5 Centros de Referência, 20 Oficinas integradas 10 comunitárias, Centros de reabilitação física)	20	2016	Anual	LN	Equipamento social de apoio à pessoa com deficiência	Província	31 de Março de 2017
259	B2221	3.3.2.3	Recolha, tratamento e	Operação estatística, de natureza administrativa,	GEPE	Recenseamento	264 Instituições	64	2016	Trimes	LN	Unidade de assistência	Município	45º dia de calendário do

PLANO DE ACTIVIDADES DO SEN PARA 2016

Nº Ord.	Código da ENDE	Cód. CAEA 2014	Designação	Descrição	Entidade	Tipo de Operação Estatística	Nº Unidades observadas	Nº Variáveis observadas	Período de Referência	Periodicidade	Justificação	Unidade de Observação	Nível de Desagregação Geográfica	Data da Disponibilização da Informação para uso público (dia/mês/ano)
1	2	3	4	5	6	7	8	9	10	11	12	13	14	15
	1		análise dos dados sobre a assistência social (fichas 1 a 12)	realizada pelo MINARS e que procura avaliar a evolução mensal e trimestral da assistência aos grupos mais vulneráveis, considerados representativos da população residente que se encontra em situação de falta ou diminuição dos meios de subsistência, com a atribuição de bens alimentares e não alimentares.		to	(423 de atendimento à criança e 17 à pessoa Idosa) + 15.000 Famílias			tral		social e pessoa carenciada	io	trimestre n+1
260	B2221 2 B2221 1	3.3.2	Organização e análise integrada dos dados	Preparação e elaboração do Anuário Estatístico e do Boletim Trimestral	GEPE	Estudo analítico	-	-	2015 e 2016	Anual	LN	-	Município	31 de Março de 2016 e 2017 45º dia de calendário do trimestre n+1
MES														
261	B2229	1.3.2	Recenseamento escolar das matrículas, do pessoal docente e não docente e	Recolha, tratamento, análise e difusão da informação estatística sobre matrículas, pessoal docente e não docente e	GEPE	Recenseamento	62	35	2016	Anual	LN CI	Instituição Aluno	Província Município	30 de Outubro de 2016

PLANO DE ACTIVIDADES DO SEN PARA 2016

Nº Ord.	Código da ENDE	Cód. CAEA 2014	Designação	Descrição	Entidade	Tipo de Operação Estatística	Nº Unidades observadas	Nº Variáveis observadas	Período de Referência	Periodicidade	Justificação	Unidade de Observação	Nível de Desagregação Geográfica	Data da Disponibilização da Informação para uso público (dia/mês/ano)
1	2	3	4	5	6	7	8	9	10	11	12	13	14	15
			estabelecimentos no ensino superior	estabelecimentos do ensino superior									io	
262	B2229	1.3.2	Recenseamento escolar das graduações no ensino superior	Recolha, tratamento, análise e difusão da informação estatística sobre as graduações dos alunos do ensino superior (2014)	GEPE	Recenseamento	62	10	2016	Semestral	LN CI	Instituição Aluno	Província Município	30º dia de calendário do semestre n+1
263	B2229	1.3.2	Organização e análise integrada dos dados	Organização e análise integrada da informação estatística sobre matrículas, pessoal docente e graduações do ensino superior	GEPE	Estudo analítico	-	-	2016 e 2017	Semestral e Anual	LN CI	-	Província Município	29 de Julho de 2016 e 30º dia de calendário do semestre n+1
MINTRANS														
264	B22213	2.4.4.1	Recolha, tratamento e análise de dados referentes ao transporte rodoviário	-Relatório de actividades -SMIGEST*	GEPE	Estudo Analítico	7	6	2016	Trimestral	LN NN CI	Empresas públicas e privadas	Município	60º dia de calendário do trimestre n+1
265	B22213	2.4.4.2	Recolha, tratamento e análise de dados referentes ao transporte	-Relatório de actividades -SMIGEST*	GEPE	Estudo Analítico	3	8	2016	Trimestral	LN NN CI	Empresas públicas	Município	60º dia de calendário do trimestre n+1

PLANO DE ACTIVIDADES DO SEN PARA 2016

Nº Ord.	Código da ENDE	Cód. CAEA 2014	Designação	Descrição	Entidade	Tipo de Operação Estatística	Nº Unidades observadas	Nº Variáveis observadas	Período de Referência	Periodicidade	Justificação	Unidade de Observação	Nível de Desagregação Geográfica	Data da Disponibilização da Informação para uso público (dia/mês/ano)
1	2	3	4	5	6	7	8	9	10	11	12	13	14	15
			ferroviário											
266	B22213	2.4.4.3	Recolha, tratamento e análise de dados referentes ao transporte marítimo e fluvial	-Relatório de actividades -SMIGEST*	GEPE	Estudo Analítico	7	7	2016	Trimestral	LN NN CI	Empresas públicas e privadas	Município	60º dia de calendário do trimestre n+1
267	B22213	2.4.4.4	Recolha, tratamento e análise de dados referentes ao transporte aéreo	-Relatório de actividades -SMIGEST*	GEPE	Estudo Analítico	2	7	2016	Trimestral	LN NN CI	Empresas públicas e privadas	Município	60º dia de calendário do trimestre n+1
268	B22213	2.4.4	Recolha, tratamento e análise de dados referentes ao transporte no comércio internacional	Relatório de actividades	GEPE	Estudo Analítico	1	7	2016	Trimestral	LN NN CI	Empresas públicas e privadas	Município	60º dia de calendário do trimestre n+1
269	B22213	2.4.4	Organização e análise integrada dos dados		GEPE	Estudo Analítico			2015/ 2016	Anual	LN NN CI		Município	20/02/2016 e 20/02/2017
Nota: O Ministério dos Transportes não controla qualquer movimento estatístico para o transporte por oleoduto ou gasoduto; caso exista será da alçada do Ministério dos Petróleos														
*Sistema de Monitorização dos Indicadores de Gestão das Empresas do Sector dos Transportes.														

PLANO DE ACTIVIDADES DO SEN PARA 2016

Nº Ord.	Código da ENDE	Cód. CAEA 2014	Designação	Descrição	Entidade	Tipo de Operação Estatística	Nº Unidades observadas	Nº Variáveis observadas	Período de Referência	Periodicidade	Justificação	Unidade de Observação	Nível de Desagregação Geográfica	Data da Disponibilização da Informação para uso público (dia/mês/ano)
1	2	3	4	5	6	7	8	9	10	11	12	13	14	15
** Conselho Nacional de Carregadores														

4. CALENDÁRIO DE DIFUSÃO ESTATÍSTICA DE 2016

Nº Ord	Cód. CAEA 2014	Designação da publicação	Tipo de publicação	Descrição	Entidade	Período de referência	Periodicidade	Data prevista de disponibilização no site	Data de disponibilização e em papel	Custo de impressão por publicação (Kwanzas)
1	2	3	4	5	6	7	8	9	10	11
1	2.7.1	Índice de Preços no Consumidor (IPCN)	Folha de Informação Rápida (FIR)	Publicação que disponibiliza informação estatística mensal sobre a inflação, no que respeita à variação dos preços dos bens e serviços consumidos pelas famílias	INE	Dez 2015 e Jan a Nov 2016	Mensal	12 do mês seguinte	3 dias apos a disponibilização	1000.00
2	2.7.2	Índice de Preços Grossista (IPG)	Nota de Imprensa (NI)	Publicação que disponibiliza informação estatística mensal sobre a inflação, particularmente sobre a variação dos preços dos bens produzidos no país, assim como dos produtos importados comercializados internamente	INE	Dez 2015 e Jan a Nov 2016	Mensal	12 do mês seguinte	2 dias apos a disponibilização	250.00
3	2.6.1	Estatísticas do Comércio Externo	Folha de Informação Rápida (FIR)	Publicação que disponibiliza informação estatística trimestral sobre Comércio Externo (Importação e Exportação de mercadorias)	INE	4.º Trim.2015 e 1.º a 3.º Trimestres 2016	Trimestral	IV Trim 15-Jan. I Trim.15 Abril; II Trim. 15 Julho III Trim. 15 out	3 dias apos a disponibilização	500.00
4	2.4.3.1	Índice de Produção Industrial (IPI)	Folha de Informação Rápida (FIR)	Publicação que disponibiliza informação sobre, índice de produção Industrial; Índice de pessoal ao Serviço e Índice de Horas Trabalhadas e a evolução dos mesmos	INE	4º Trim. 2015 e 1.º a 3.º T 2016	Trimestral	IV Trim 15-Jan. I Trim.15 Abril; II Trim. 15 Julho III Trim. 15 out	3 dias apos a disponibilização	500.00
5	2.7.2	Índice de Preços Grossista (IPG)	Boletim	Publicação que disponibiliza informação estatística mensal detalhada sobre a inflação, mas particularmente sobre a variação dos preços dos bens produzidos no país, assim como produtos importados comercializados internamente	INE	Dez 2015 e Jan a Nov 2016	Mensal	30 do mês seguinte	5 dias depois da divulgação	500.00
6	2.6.1	Anuário de Estatística de Comércio Externo	Anuário	Publicação que disponibiliza informação estatística anual sobre o Comércio Externo (Importação e Exportação de mercadorias)	INE	2015	Anual	30 de Abril	7 dias apos a disponibilização	2.400

PLANO DE ACTIVIDADES DO SEN PARA 2016

Nº Ord	Cód. CAEA 2014	Designação da publicação	Tipo de publicação	Descrição	Entidade	Período de referência	Periodicidade	Data prevista de disponibilização no site	Data de disponibilização e em papel	Custo de impressão por publicação (Kwanzas)
1	2	3	4	5	6	7	8	9	10	11
7	2.3.1	Inquérito Anual Harmonizado às Empresas-IAHE-2014	Boletim	Publicação que disponibiliza informação estatística a nível nacional sobre a estrutura, evolução da actividade empresarial.	INE	2014	Anual	30 de Junho	5 dias após a disponibilização	1500
8	1, 2 e 3	Angola Em Números 2015	Edição de Bolso	Publicação de bolso que inclui os principais indicadores estatísticos do sector económico e social produzido pelo INE	INE	2016	Anual	15 de Novembro-	7 dias após a disponibilização	Grátis
9	1.1.1.1	Resultados Definitivos do RGPH de Angola 2014	Relatório	Divulgação dos resultados definitivos do RGPH_2014	INE	2014	Decenal	31 de Março	2 dias após a disponibilização	1000
10	1.1.1	Estatísticas Vitais	Boletim	Publicação que disponibiliza informação estatística sobre estatísticas de Registos civil e vitais	INE	2012 a 2015	Anual	30 de Junho	4 dias após da disponibilização	2.000
11	1 e 3.3	Anuário de Estatísticas Sociais	Anuário	Publicação que disponibiliza informação social do país (demografia, educação, saúde, emprego, cultura, género, acção social, energia e água, entre outras)	INE	2015	Anual	30 de Junho	7 dias após a disponibilização	2.000
12	3.3.1	Inquérito Integrado Sobre Bem-Estar da População (IBEP)	Relatório de Tabelas - Vol. V Perfil da Agricultura e Pesca	Publicação que disponibiliza informação estatística sobre as condições de vida da população	INE	2008/2009	Quinquenal	15 de Abril	7 dias após disponibilização	2.500
13	2.8	Inquérito aos Salários Praticados pelas Empresas	Relatório	Publicação que disponibiliza informação sobre a evolução dos salários médios e número de trabalhadores	INE	2014	Anual	31 de Dezembro	31 de Dezembro	2.500

PLANO DE ACTIVIDADES DO SEN PARA 2016

Nº Ord	Cód. CAEA 2014	Designação da publicação	Tipo de publicação	Descrição	Entidade	Período de referência	Periodicidade	Data prevista de disponibilização no site	Data de disponibilização e em papel	Custo de impressão por publicação (Kwanzas)
1	2	3	4	5	6	7	8	9	10	11
14	3.3.2	MICS-IV-2015 + IDS – Inquérito de Indicadores Múltiplos e de Saúde (IIMS)	Relatório Tabela	Publicação que disponibiliza informação sobre as condições da vida e saúde das mulheres e crianças	INE	2015	Quinquenal	30 de Junho	30 de Junho	2.500
18	3.3.2	MICS-IV-2015 + IDS – Inquérito de Indicadores Múltiplos e de Saúde (IIMS)	Relatório Analítico	Publicação que disponibiliza informação sobre as condições da vida e saúde das mulheres e crianças	INE	2015	Quinquenal	30 de Junho	30 de Junho	2.500
16	2.2.2	Contas Nacionais trimestrais	Folha de Informação Rápida (FIR)	Publicação que permite apresentação quantitativa da vida económica do país num determinado período (PIB)	INE	2010 a 2016	Trimestral	IV T-2015 - 30 Març; I T 2016 - 30 Junh; II T 2016 - 30 Set; III T 2016 - 31 Dez	IV T-2015 - 30 Març; I T 2016 - 30 Junh; II T 2016 - 30 Set; III T 2016 - 31 Dez	500
17	2.2.1	Contas Anuais Preliminares	Boletim	Publicação que retracta realidade numérica económica do país, permite medir as variáveis económicas que servirão para análises da dimensão e comportamento da economia e informações quantitativas concisos para atender as diversas análises macroeconómicas	INE	2015	Anual	31 de Março	31 de Março	500
18	2.2.1	Contas Nacionais Provisórias	Boletim	Contas Anuais Provisórias	INE	2016	Anual	30 de Setembro	30 de Setembro	500
19	2.2.1	Contas Nacionais Definitivas	Boletim	Contas Anuais Definitivas	INE	2014	Anual	31 de Dezembro	31 de Dezembro	500
20	2.3.1	Estatísticas do Ficheiro de Unidades Empresariais (FUE)	Anuário	Publicação que disponibiliza informação estatística demográfica das empresas	INE	2015	Anual	31 de Março	31 de Março	2.000

Nº Ord.	Cód. CAEA 2014	Designação da Publicação	Tipo de Publicação	Descrição	Entidade	Período de referência	Periodicidade	Data de colocação no site	Data de disponibilização em papel	Custo da Impressão Kz
1	2	3	4	5	6	7	8	9	10	11
21	451	Boletim Estatístico	Boletim Estatístico	Estatísticas Monet., Financeiras e Cambiais (dados mensais):	BNA	IV Trim 2015 e I a III trim 2016	Trimestral	45 dias após o fim do trimestre	3 meses após o fim do trimestre	4.000.000
22	451	Balança de Pagamentos	Anuário Estatístico	Estatísticas da Balança de Pagamentos e Posição do Invest.o Internacional	BNA	2015	Anual	30 de Julho	30 de Setembro	1.000.000
23	451	Síntese do Banco Nacional de Angola	Site do BNA	Estatísticas Monetárias e Financeiras (dados mensais)	BNA	IV Trim 2015 e I a III trim 2016	Trimestral	10 dias após o fim do trimestre	-	-
24	451	Balanço do Banco Nacional de Angola	Site do BNA	Estatísticas Monetárias e Financeiras (dados mensais)	BNA	IV Trim 2015 e I a III trim 2016	Trimestral	10 dias após o fim do trimestre	-	-
25	451	Base Monetária	Site do BNA	Estatísticas Monetárias e Financeiras (dados mensais)	BNA	IV Trim 2015 e I a III trim 2016	Trimestral	10 dias após o fim do trimestre	-	-
26	451	Síntese Monetária	Site do BNA	Estatísticas Monetárias e Financeiras (dados mensais)	BNA	IV Trim 2015 e I a III trim 2016	Trimestral	25 dias após o fim do trimestre	-	-
27	451	Agregados Monetários	Site do BNA	Estatísticas Monetárias e Financeiras (dados mensais):	BNA	IV Trim 2015 e I a III trim 2016	Trimestral	25 dias após o fim do trimestre	-	-
28	451	Agregados Monetários por Instrumento	Site do BNA	Estatísticas Monetárias e Financeiras (dados mensais):	BNA	IV Trim 2015 e I a III trim 2016	Trimestral	25 dias após o fim do trimestre	-	-
29	451	Síntese das Outras Instituições Financeiras Monetárias	Site do BNA	Estatísticas Monetárias e Financeiras (dados mensais):	BNA	IV Trim 2015 e I a III trim 2016	Trimestral	25 dias após o fim do trimestre	-	-

PLANO DE ACTIVIDADES DO SEN PARA 2016

Nº Ord.	Cód. CAEA 2014	Designação da Publicação	Tipo de Publicação	Descrição	Entidade	Período de referência	Periodicidade	Data de colocação no site	Data de disponibilização em papel	Custo da Impressão Kz
1	2	3	4	5	6	7	8	9	10	11
30	451	Balanço das Outras instituições financeiras monetárias	Site do BNA	Estatísticas Monetárias e Financeiras (dados mensais):	BNA	IV Trim 2015 e I a III trim 2016	Trimestral	25 dias após o fim do trimestre	-	-
31	451	Repartição do Crédito por Sectores Institucionais	Site do BNA	Estatísticas Monetárias e Financeiras (dados mensais):	BNA	IV Trim 2015 e I a III trim 2016	Trimestral	25 dias após o fim do trimestre	-	-
32	451	Repartição do Crédito por Ramos de Actividade	Site do BNA	Estatísticas Monetárias e Financeiras (dados mensais):	BNA	IV Trim 2015 e I a III trim 2016	Trimestral	25 dias após o fim do trimestre	-	-
33	451	Taxas de Juro Directoras do BNA e do Mercado Monetário Interbancário	Site do BNA	Taxas de Juro Nominais	BNA	IV Trim 2015 e I a III trim 2016	Trimestral	25 dias após o fim do trimestre	-	-
34	451	Taxas de Juro sobre Novas Operações das Outras Instituições Financeiras	Site do BNA	Taxas de Juro Nominais	BNA	IV Trim 2015 e I a III trim 2016	Trimestral	25 dias após o fim do trimestre	-	-
35	451	Reservas Internacionais e Liquidez em Moeda Estrangeira (BNA apenas)	Site do BNA	Reservas Internacionais	BNA	2015	Anual	10 dias após o fim do ano	-	-
36	451	Reservas Internacionais e Liquidez em Moeda Estrangeira (Quadro completo)	Site do BNA	Reservas Internacionais	BNA	2015	Anual	25 dias após o fim do ano	-	-
37	451	Balança de Pagamentos	Site do BNA	Estatísticas da balança de pagamentos	BNA	2015	Anual	30 de Julho	-	-
38	451	Balança de Pagamentos – Evolução dos	Site do BNA	Estatísticas da balança de pagamentos	BNA	2015	Anual	30 de Julho	-	-

PLANO DE ACTIVIDADES DO SEN PARA 2016

Nº Ord.	Cód. CAEA 2014	Designação da Publicação	Tipo de Publicação	Descrição	Entidade	Período de referência	Periodicidade	Data de colocação no site	Data de disponibilização em papel	Custo da Impressão Kz
1	2	3	4	5	6	7	8	9	10	11
		Principais Indicadores								
39	451	Exportações por Países de Destino	Site do BNA	Estatísticas da balança de pagamentos	BNA	2015	Anual	30 de Julho	-	-
40	451	Composição das Exportações	Site do BNA	Estatísticas da balança de pagamentos	BNA	2015	Anual	30 de Julho	-	-
41	451	Importações	Site do BNA	Estatísticas da balança de pagamentos	BNA	2015	Anual	30 de Julho	-	-
42	451	Stock da Dívida Externa de Curto, Médio e Longo Prazos	Site do BNA	Estatísticas da Dívida Externa	BNA	2015	Anual	30 de Julho	-	-
43	451	Taxas de Cambio do Kwanza em Relação ao US Dólar.	Site do BNA	Estatísticas cambiais (dados mensais)	BNA	IV Trim 2015 e I a III trim 2016	Trimestral	15 dias após o fim do trimestre	-	-
44	451	Taxas de Câmbio de Referência em Relação ao Euro, Real, Metical, Yen e Rand.	Site do BNA	Estatísticas cambiais (dados mensais)	BNA	IV Trim 2015 e I a III trim 2016	Trimestral	15 dias após o fim do trimestre	-	-

Notas técnicas de apoio à leitura deste quadro sobre as publicações dos ODINEs:

- O preenchimento deste quadro foi realizado por cada ODINE com o apoio do INE;
- Foi programado um Anuário Estatístico por cada ODINE, previsto no plano de médio prazo da ENDE; para além destes, foram programados também 12 Boletins de periodicidade semestral e trimestral e um Destaque.

- Para a informação para uso público que é feita apenas através dos anuários estatísticos, está também programada a data de disponibilização do anuário estatístico de 2016 que deverá ocorrer apenas em 2017. Esta informação será importante para os utilizadores saberem a data na qual a informação será disponibilizada e sob que forma.

Nº Ord.	Cód. CAEA 2014	Designação da publicação	Tipo de publicação	Descrição	Entidade	Período de referência	Periodicidade	Data de colocação no "site"	Data de disponibilização em papel	Custo de impressão (Kwanzas)
1	2	3	4	5	6	7	8	9	10	11
MINAGRI										
45	2.4.4.1 2.4.4.2	Boletim Mensal da Agro-Estatística	Boletim	Publicação que disponibiliza informação estatística mensal sobre os sectores agro-pecuário e florestal	GEPE	2015-2016	Mensal	15º dia de calendário do mês n+1	15º dia de calendário do mês n+1	250.000
46	2.4.4.1 2.4.4.2	Boletim Semestral da Campanha Agrícola	Boletim	Publicação que disponibiliza informação estatística semestral sobre o sector agro-pecuário	GEPE	2015-2016	Semestral	30º dia de calendário do semestre agrícola n+1	60º dia de calendário do semestre agrícola n+1	2.940.000
47	2.4.4.1 2.4.4.2	Anuário Estatístico da Agricultura	Anuário	Publicação que disponibiliza informação estatística anual sobre o sector agro-pecuário	GEPE	2015-2016	Anual	10 de Novembro de 2016	30 de Novembro de 2016	2.940.000
MINHOTUR										
48	2.4.5	Anuário Estatístico do Turismo	Anuário	Organização, análise e difusão da informação estatística anual, referente à actividade turística	GEPE do MINHOTUR	2015	Anual	31 de Março de 2016	15 de Abril de 2016	1.200.000
49	2.4.5	Boletim Estatístico Semestral do Turismo	Boletim	Organização, análise e difusão da informação estatística semestral, referente à actividade turística	GEPE do MINHOTUR	1º Semestre de 2016	Semestral	25 de Setembro de 2016	27 de Setembro de 2016	800.000
MED										

PLANO DE ACTIVIDADES DO SEN PARA 2016

Nº Ord.	Cód. CAEA 2014	Designação da publicação	Tipo de publicação	Descrição	Entidade	Período de referência	Periodicidade	Data de colocação no "site"	Data de disponibilização em papel	Custo de impressão (Kwanzas)
1	2	3	4	5	6	7	8	9	10	11
50	1.3.1	Recenseamento escolar do ensino primário e secundário	Anuário	Publicação anual das estatísticas oficiais da educação referentes ao ensino primário e secundário dos 1º e segundo ciclos. Contém informação estatística sobre as matrículas, aproveitamento escolar pessoal docente e não docente e sobre os estabelecimentos de ensino	GEPE	2015	Anual	31 de Agosto de 2016	30 de Setembro de 2016	560.000
MINPESCAS										
51	2.4.1.3	Anuário Estatístico das Pescas	Anuário Estatístico das Pescas	Publicação que apresenta os principais resultados estatísticos da actividade das pescas desenvolvida durante o ano de referência	GEPE	2015	Anual	45º dia de calendário do ano n+1	90º dia de calendário do ano n+1	2.000.000
52	2.4.1.3	Boletim Semestral das Pescas	Boletim	Publicação que apresenta os principais resultados estatísticos da actividade das pescas desenvolvida durante o semestre de referência	GEPE	2015/2016	Semestral	45º dia de calendário do semestre n+1	55º dia de calendário do semestre n+1	1.500.000
53	2.4.1.3	Destaque	Destaque	Publicação que apresenta os principais resultados estatísticos da actividade das pescas desenvolvida durante o trimestre de referência	GEPE	2015/2016	Trimestral	45º dia de calendário do trimestre n+1	55º dia de calendário do trimestre n+1	500.000
54	2.4.1.3	Anuário Estatístico das Pescas	Anuário Estatístico das Pescas	Publicação que apresenta os principais resultados estatísticos da actividade das pescas desenvolvida durante o ano de referência	GEPE	2016	Anual	45º dia de calendário do ano n+1	90º dia de calendário do ano n+1	2.000.000
MINSA										
55	1.4	Anuário Estatístico	Anuário Estatístico	Dados demográficos, Recursos (médicos, enfermeiros, outros técnicos), rede sanitária, camas; utilização de serviços, controlo epidemiológico, morbilidade e mortalidade intrahospitalar	GEPE	2015	Anual	15 de Março de 2016	31 de Março de 2016	9.391.912
56	1.4	Anuário Estatístico	Anuário Estatístico	Dados demográficos, Recursos (médicos, enfermeiros, outros técnicos), rede	GEPE	2015	Anual	15 de Março de 2016	31 de Março de 2016	9.391.912

PLANO DE ACTIVIDADES DO SEN PARA 2016

Nº Ord.	Cód. CAEA 2014	Designação da publicação	Tipo de publicação	Descrição	Entidade	Período de referência	Periodicidade	Data de colocação no "site"	Data de disponibilização em papel	Custo de impressão (Kwanzas)
1	2	3	4	5	6	7	8	9	10	11
				sanitária, camas; utilização de serviços, controlo epidemiológico, morbilidade e mortalidade intrahospitalar						
57	1.4.3	Boletim Epidemiológico	Boletim Epidemiológico	Descrição da informação epidemiológica, Principais doenças sob notificação, Doenças imunopreveníveis e potencialmente epidémicas, Comentários	GEPE	2016	Trimestral	15º dia de calendário do trimestre n+1	30º dia de calendário do trimestre n+1	10.000.000
58	1.4.3	Boletim trimestral das vacinações	Vacinações de rotina realizadas por província	Crianças < 1 ano com BCG, PENTA, POLIO, SARAMPO, FEBRE AMARELA E TETANO ÀS MULHERES GRÁVIDAS, Jornadas de vacinação	GEPE	2016	Trimestral	15º dia de calendário do trimestre n+1	30º dia de calendário do trimestre n+1	10.000.000
59	1.4.6	Boletim trimestral da mortalidade materna	Óbitos ocorridos nos estabelecimentos do SNS	Morte materna /taxa por 1000 nascidos vivos, Nados mortos, Mortalidade de doenças de notificação obrigatória	GEPE	2016	Trimestral	15º dia de calendário do trimestre n+1	30º dia de calendário do trimestre n+1	10.000.000
MINPET										
60	2.4.2	Anuário estatístico do petróleo	Anuário	Publicação regular na qual se difunde a informação estatística anual referente ao sector petrolífero	GEPE	2015	Anual	31 de Julho de 2016	31 de Julho de 2016	500.000
61	2.4.2	Boletim semestral de estatísticas do petróleo	Boletim	Publicação regular na qual se difunde a informação estatística semestral referente ao sector petrolífero	GEPE	2016	Semestral	45º dia de calendário do semestre n+1	45º dia de calendário do semestre n+1	200.000
62	2.4.2	Anuário estatístico do petróleo	Anuário	Publicação regular na qual se difunde a informação estatística anual referente ao sector petrolífero	GEPE	2016	Anual	31 de Julho de 2017	31 de Julho de 2017	500.000
MAPTSS										
63	1.2 1.6	Anuário Estatístico do Trabalho	Anuário	Publicação que disponibiliza a informação estatística anual sobre o trabalho estruturado e a segurança social	GEPE	2015	Anual	30 de Abril de 2016	30 de Abril de 2016	500.000 (250x2000)

PLANO DE ACTIVIDADES DO SEN PARA 2016

Nº Ord.	Cód. CAEA 2014	Designação da publicação	Tipo de publicação	Descrição	Entidade	Período de referência	Periodicidade	Data de colocação no "site"	Data de disponibilização em papel	Custo de impressão (Kwanzas)
1	2	3	4	5	6	7	8	9	10	11
	2.8	Estruturado e da Segurança Social								
64	1.2 1.6	Boletim Estatístico do Trabalho e Formação Profissional	Boletim	Publicação que disponibiliza a informação estatística trimestral sobre o Trabalho e Formação Profissional	GEPE	2015/2016	Trimestral	45º dia do trimestre n+1	45º dia do trimestre n+1	500.000 (250x2000)
65	1.2 1.6	Anuário Estatístico do Trabalho e Formação Profissional	Anuário	Publicação que disponibiliza a informação estatística anual sobre o Trabalho e Formação Profissional	GEPE	201 5	Anual	30 de Abril de 2016	30 de Abril de 2016	500.000 (250x2000)
MJDH										
66	1.8	Anuário Estatístico da Justiça e dos Direitos Humanos	Anuário	Publicação da informação estatística referente aos actos dos tribunais, dos registos e notariado, da identificação civil e criminal, dos direitos humanos, de resolução extrajudicial de litígio, de luta anti-drogas, da criminalidade registada e de cumprimento de penas e reinserção social.	GEPE	2015	Anual	28 de Fevereiro de 2016	28 de Fevereiro de 2016	
67	1.8	Anuário Estatístico da Justiça e dos Direitos Humanos	Anuário	Publicação da informação estatística referente aos actos dos tribunais, dos registos e notariado, da identificação civil e criminal, dos direitos humanos, de resolução extrajudicial de litígio, de luta anti-drogas, da criminalidade registada e de cumprimento de penas e reinserção social. .	GEPE	2016	Anual	28 de Fevereiro de 2017	28 de Fevereiro de 2017	
MINARS										

PLANO DE ACTIVIDADES DO SEN PARA 2016

Nº Ord.	Cód. CAEA 2014	Designação da publicação	Tipo de publicação	Descrição	Entidade	Período de referência	Periodicidade	Data de colocação no "site"	Data de disponibilização em papel	Custo de impressão (Kwanzas)
1	2	3	4	5	6	7	8	9	10	11
68	3.3.2	Anuário Estatístico da Reinserção Social e Deficiência	Anuário	Apresenta e analisa os dados anuais referentes à assistência social e à deficiência e reabilitação	GEPE	2015	Anual	15 de Abril de 2016	31 de Março de 2016	3.000.000
69	3.3.2	Anuário Estatístico da Reinserção Social e Deficiência	Anuário	Apresenta e analisa os dados anuais referentes à assistência social e à deficiência e reabilitação	GEPE	2016	Anual	15 de Abril de 2017	31 de Março de 2017	3.000.000
70	3.3.2.3	Boletim Trimestral	Boletim	Analisa a evolução mensal e trimestral da assistência aos grupos mais vulneráveis, considerados representativos da população residente que se encontra em situação de falta ou diminuição dos meios de subsistência, com a atribuição de bens alimentares e não alimentares.	GEPE	2016	Trimestral	45º dia de calendário do trimestre n+1	45º dia de calendário do trimestre n+1	2.500.000
MES										
71	1.3.2	Anuário Estatístico do Ensino Superior	Anuário	Este anuário estatístico deverá incluir toda a informação sobre as matrículas, graduações (2014) e as instituições do ensino superior, bem como a respectiva metainformação e um capítulo de análise dos dados	GEPE	2015 e 2016	Anual	30 de Outubro de 2016	30 de Outubro de 2016	4.799.666
72	1.3.2	Boletim Estatístico Semestral	Boletim	Disponibiliza informação estatística sobre as graduações e informação resumida sobre as matrículas e estabelecimentos de ensino superior	G EPE	2015 e 2016	Semestral / A meio do ano lectivo	30º dia de calendário do semestre n+1	30º dia de calendário do semestre n+1	4.799.666
MINTRANS										
73	2.4.4	Anuário estatístico dos	Anuário	Organiza e disponibiliza a informação estatística anual dos transportes para uso	GEPE	2015	Anual	20 de Fevereiro de 2016	15 de Março de 2016	100.000

PLANO DE ACTIVIDADES DO SEN PARA 2016

Nº Ord.	Cód. CAEA 2014	Designação da publicação	Tipo de publicação	Descrição	Entidade	Período de referência	Periodicidade	Data de colocação no "site"	Data de disponibilização em papel	Custo de impressão (Kwanzas)
1	2	3	4	5	6	7	8	9	10	11
		Transportes		público						
74	2.4.4	Anuário estatístico dos Transportes	Anuário	Organiza e disponibiliza a informação estatística anual dos transportes para uso público	GEPE	2016	Anual	20 de Fevereiro de 2017	15 de Março de 2017	100.000
75	2.4.4	Boletim Estatístico dos Transportes	Boletim	Organiza e disponibiliza a informação estatística trimestral dos transportes para uso público	GEPE	2015 e 2016	Trimestral	60º dia de calendário do trimestre n+1	80º dia de calendário do trimestre n+1	90.000

5. COOPERAÇÃO ESTATÍSTICA

- Aumentar a eficácia na resposta aos questionários internacionais que chegam de diversas organizações;
- Reforçar o apoio à preparação eficaz das deslocações internacionais do INE;
- Reforçar as parcerias bilaterais de cooperação, através da operacionalização dos Memorandos de Entendimento;
- Dar visibilidade a cooperação multilateral em particular no quadro da CPLP;
- Disponibilidade para auxiliar e executar todas as actividades necessárias ao bom funcionamento do Departamento e consequentemente do INE.

6. RECURSOS E MEIOS

O DRHAF, entre outras atribuições, tem as tarefas de gestão de recursos humanos e financeiros do INE e de colocar à disposição das áreas técnicas os recursos materiais, financeiros e humanos em tempo oportuno para o desenvolvimento das suas actividades. Para o sucesso das actividades do Instituto, é necessário que haja um quadro de pessoal, a nível central e local. Para o efeito, será necessário que o Estatuto Orgânico do INE, seja o mais rapidamente aprovado, para permitir que os técnicos com competência comprovada, sejam enquadrados e tenham a oportunidade de contribuir para o sucesso das actividades específicas do INE.

Constata-se, porém, que o Plano de Desenvolvimento do INE é elaborado de acordo com a realidade socioeconómica e política do País. Para dar resposta de forma rápida e concisa é de carácter prioritária a formação contínua em *on job* dos técnicos que prestam serviço no Instituto.

6.1 Recursos humanos

Pessoal do INE em 2015

Grupo de pessoal	INE central	SPINEs	Total
1	2	3	4
Direcção e chefia	33	17	50
Técnico superior	65	6	71
Técnico	25	5	30
Técnico médio	84	73	157
Outros	56	49	105
Total	263	150	413

Em 31 de Dezembro de 2015 o INE (serviços centrais e serviços provinciais) contava com 413 trabalhadores, dos quais 197 do quadro e 214 contratados. Em 2016, pretende-se evitar a saída do pessoal contratado, inserindo-o no Sistema de Gestão Financeira do Estado.

Quanto à progressão na carreira a mesma só será possível quando o quadro de pessoal estiver aprovado e também se houver recursos financeiros para o efeito.

Quanto à Avaliação de Desempenho em 2016 irá decorrer a avaliação anual com base na ficha do MAPTSS e a avaliação semestral com base nas fichas do Portal do INE.

Em 2016 estão previstas visitas de estudo de alguns ODINE e pontos focais do INE aos INEs de Portugal e de Moçambique, para recolha de experiências nas respectivas áreas estatísticas.

Também está prevista formação específica ao pessoal de alguns serviços provinciais de estatística, a realizar pelos respectivos quadros dos ODINEs.

6.2 Recursos financeiros
6.2.1 Custo estimado da actividade estatística
6.2.1.1 Custo estimado da actividade estatística do INE

Nº de Ordem	Código ENDE	Código CAEA 2014	Designação da actividade estatística	Custos com o pessoal	Outros custos financeiros directos	Custos financeiros indirectos	Custo total 1000 Kw
1	2	3	4	5	6	7	8
1; 45	B3134	3.3.1	Inquérito IIMS				
2; 44	B213/B2.3.6	3.3.1/ 1.2.1	Inquérito IDREA				
3; 46	B2138	2.8	Estatísticas dos Salários	12.196	10.768	1.294	24.258
4; 5; 6; 72; 165	B2121/B2122/ B2143	1.1.1.3; 1.1.3	Estatísticas Vitais	101.429	47.600	7.191	156.221
7	B2149	1.1.1.2	Projeções da População	9.496	8.549	924	18.968
8	B2122/B2145	1.1.2	Estatísticas da Migração	5.212	6.516	704	12.432
9;10	B2122/B2148	1.9	Estatísticas da Cultura	5.212	6.516	704	12.432
11	B2146	3.3.3	Estatísticas das TIC	4.755	7.174	775	12.704
12	B3134	3.3.1	Estatísticas Bem-Estar da população				0
13	B2219	1.3.1	Apoio ao ODINE Estatísticas da Educação	9.792	11.357	1.240	22.389
14	B22110	1.3.2	Apoio ao ODINE Estatísticas do Ensino Superior	8.060	6.634	730	15.424
15	B22111	1.4	Apoio ao ODINE Estatísticas da Saúde	11.313	12.134	1.324	24.771
16	B2216	1.6.2	Apoio ao ODINE Estatísticas da Assistência Social	8.126	7.830	859	16.815
17	B2215	3.3.2.2	Apoio ao ODINE Estatísticas da Deficiência e Reabilitação	8.126	7.830	859	16.815
18	B22112	1.8	Apoio ao ODINE Estatísticas da Justiça e Crime	7.358	7.232	794	15.384
19	B2217	1.2	Apoio ao ODINE Estatísticas do Trabalho Estruturado	9.090	8.906	975	18.972
20	B2218	1.6.1	Apoio ao ODINE Estatísticas da Segurança Social	7.973	7.711	846	16.529
21	B2148	3.3.2.1	Estatísticas do Género	4.646	4.783	517	9.946
22	B2146	1.7	Estatísticas do Urbanismo e Habitação	2.879	3.408	368	6.654
23	B21410	3.3.2.3	SICA	5.024	9.505	1.027	15.557
24;43	B4111	1.1.1.1	RGPH2014	23.243	22.551	2.731	48.525
25	B3136	3.1	Estatísticas do Ambiente	7.658	8.950	999	17.607
26;27;68		2.7.1	IPC	139.467	51.655	8.160	199.282
28		2.7.1	IPCH	7.842	735	600	9.177
29; 30;69		2.7.2	IPG	178.827	71.032	11.704	261.563
31;70		2.4.3.1	IPI	9.698	1.302	1.064	12.065
32;33	B2119/B2142	2.6.1	Estatísticas do Comércio Externo anuais	8.577	735	600	9.912
34	B2142	2.6.1	Estatísticas do Comércio Externo trimestrais	13.772	1.248	1.019	16.039
35; 48; 73	B2131	2.3.1	IAHE	89.632	38.541	6.874	135.047
36; 51	B2139	2.7.2	Ind preços materiais de construção IPMC	12.641	6.402	1.089	20.133
37	B2131/B3131	2.7.1/2.4.3.1	PCI- Africa 2015	81.408	26.379	21.550	129.336

Nº de Ordem	Código ENDE	Código CAEA 2014	Designação da actividade estatística	Custos com o pessoal	Outros custos financeiros directos	Custos financeiros indirectos	Custo total 1000 Kw
1	2	3	4	5	6	7	8
38;50; 64;173	B3131	2.4.3.1	Estatísticas Industriais, Construção e Serviços	8.265	1.174	534	9.973
49	B3131	2.4.3.1	Inquérito aos Estabelecimentos Industriais	11.857	8.545	1.134	21.536
39; 52; 62;174	B2117; B2119	2.6.1	Compilação das quantidades e preços das mercadorias do comércio externo	12.869	2.107	809	15.785
40; 53; 63;175	B3112	2.5	Compilação das Estatísticas das Finanças Públicas	8.577	1.135	563	10.275
47; 166	B 4121	2.4.1.1	Recenseamento Agro-pecuário (RAP)	23.599	13.599	2.428	39.626
80;88;108;172	B2113	2.3	GT para estatísticas económicas e financeiras das empresas	10.371	1.313	653	12.337
41	B2221	2.4.1.1/2.4.1.2	Apoio ao ODINE Estatísticas Agro-pecuárias	10.154	3.126	929	14.209
42	B2222	2.4.1.3	Apoio ao ODINE Estatísticas das Pescas	10.154	3.126	929	14.209
54;55;56;59	B2151	2.2.1	Contas Nacionais anuais definitivas	3.602	1.278	703	5.583
57	B2151	2.2.1	Contas Nacionais anuais preliminares	15.447	1.278	703	17.427
58	B3124	2.2.2	Contas Nacionais trimestrais	14.801	2.166	1.191	18.158
60	B2141	2.3.1	Estatísticas Demográficas e Económicas das Empresas (FUE)	12.603	1.818	999	15.420
61; 71	B2134	2.1.1	Estatísticas Qualitativas de Conjuntura às Empresas	11.088	2.831	1.405	15.324
65	B2213	2.4.3.1	Apoio ao ODINE Estatísticas dos Petróleos	10.154	3.126	929	14.209
66	B2214	2.4.4	Apoio ao ODINE Estatísticas dos Transportes	10.154	3.126	929	14.209
67	B22113	2.4.5	Apoio ao ODINE Estatísticas da Hotelaria e Turismo	16.564	3.385	1.023	20.972
74; 79; 89; 109	B3111	4.3;2.3.1	Grupo de Trabalho de aproveitamento de dados administrativos	10.908	2.460	780	14.148
75	B2143	4.5.1	Anuário de Estatísticas Sociais	7.310	6.310	689	14.309
76;82;85;104; 105	A3111	4.1.2	Documentos Metodológicos	32.890	13.339	2.795	49.025
77;83;87;101	A3121/A3112/ B2111/A3113/ B2111	4.1.3	Nomenclatura de Variáveis e Indicadores	31.935	9.919	2.547	44.401
86;102;103	A3112	4.1.1	Nomenclatura de Conceitos e Definições	37.232	17.528	7.559	62.319
78; 81;90;110	B3135	2.3.3	GT Estatísticas das ISFL	1.813	1.568	171	3.552
84	A3115/3116	4.1.6	Cartografia	30.332	30.122	4.440	64.894
91	A3116	4.1.6	Actualização do Sistema de Informação Geográfica	10.267	9.373	1.382	21.021
92	A3112	4.1.1	Conceptualização de um modelo para trabalhos de campo integrados	946	401	59	1.406
93	A4116	5.2.2	Programação anual dos trabalhos de campo	7.831	6.809	1.004	15.644
94;95;96;97	B111	4.7	Sistema da qualidade	5.486	5.189	688	11.363
98;99;100;191	A3114; A3113	2.3.1; 4.1.4	Registo de Empresas e SGE	174.941	69.053	19.646	263.640

Nº de Ordem	Código ENDE	Código CAEA 2014	Designação da actividade estatística	Custos com o pessoal	Outros custos financeiros directos	Custos financeiros indirectos	Custo total 1000 Kw
1	2	3	4	5	6	7	8
106	A3121	5.2.3	Procedimentos e práticas de coordenação estatística	7.643	907	499	9.049
107	A3121	5.2.3	Registo dos Instrumentos de Notação	3.922	433	238	4.592
111	C 2318	4.5.1	Notas de Imprensa	7.916	4.129	2.553	14.598
112	C 2318	4.5.1	Folhas de Informação Rápida	7.453	4.305	2.661	14.419
113	C 2318	4.5.1	Boletins	1.898	966	597	3.461
114	C 2318	4.5.1	Publicações anuais	6.854	1.054	652	8.560
115	C 2318	4.5.1	Publicações especiais normalmente de carácter irregular	10.273	1.581	978	12.832
116;161	A 2131	5.2.4	Dia Africano de Estatística	7.907	2.709	1.730	12.347
117;162	A 2132	5.2.4	Semana Angolana de Estatística	7.041	1.648	1.038	9.727
118	A 2132	5.2.4	Dia Mundial de Estatística	4.280	1.494	923	6.697
119	C1122	4.5.1	Recolha e análise de opiniões utilizadores	5.670	2.021	1.249	8.940
120	C2313	4.5.1	Actualização corrente da Página WEB do INE	3.656	1.845	1.141	6.641
121	C2316	4.5.1	Divulgação da actividade do CNEST	4.416	1.494	923	6.833
122	A3111	4.5.1	Divulgação de Directrizes Internacionais e outra informação	13.658	5.846	4.774	24.278
123	C2112	4.5.1	Publicitação de actividades	4.594	2.724	1.684	9.002
124	C2315/C1121/ C1122	4.5.1	Página WEB do INE amiga dos utilizadores	16.210	9.577	5.920	31.707
125	A1223	5.1.1	Gestão do Centro de Documentação (CD)	1.969	351	217	2.537
126;127	C2317/C2319	4.5.1	Reprografia	10.633	9.577	5.920	26.130
128	A1112	5.1.2	Aprovação Regulamento da Lei do SEN	4.352	850	429	5.631
129	A1112	5.1.2	Aprovação do Regulamento das Transgressões Estatísticas	3.782	2.912	381	7.075
130	A1221	5.1.2	Assegurar o Contencioso	1.969	971	191	3.130
131	A1113	5.1.2	Aprovação Estatuto Orgânico do INE	1.969	971	191	3.130
132	A1228	5.1.2	Pareceres técnicos e jurídicos	3.057	582	334	3.973
133	A1230	5.1.2	Resolução de conflitos laborais	2.228	971	238	3.437
134	A1229	5.1.1	Serviços de secretariado	9.899	1.553	3.430	14.882
135	A2111	5.1.2	Delegação de competências do INE	2.798	1.553	286	4.637
136	A1211	5.2.1	Apoio ao CNEST	2.798	1.553	286	4.637
137	A1228	5.1.2	Apoio ao CTC	2.228	971	238	3.437
138	A1228	5.1.2	Apoio ao Conselho Directivo	1.399	971	143	2.512
139	A4411	5.1.1	Serviços de Transporte	10.008	1.359	4.336	15.702
140 a 143	A4114	5.2.2	Plano de Actividades do INE e do SEN para 2016 e 2017	10.439	3.983	2.783	17.205
144	A4121	5.2.2	Painel de Indicadores de Controlo de Gestão mensal	5.149	1.935	1.353	8.437
145;146	A4116	5.2.2	Relatórios trimestrais de monitoria do Plano de Actividades INE e do SEN para 2016	8.708	3.275	2.290	14.273
147	A4113	5.2.2	Matriz de indicadores de monitoria trimestral do PA 2015/2017	3.808	1.396	976	6.179
148;149;150	A4117	5.2.2	Relatório de Actividades do INE e do SEN de 2015	7.568	2.902	2.030	12.500

Nº de Ordem	Código ENDE	Código CAEA 2014	Designação da actividade estatística	Custos com o pessoal	Outros custos financeiros directos	Custos financeiros indirectos	Custo total 1000 Kw
1	2	3	4	5	6	7	8
151	A4116	5.2.2	Coordenação e Monitoria das Actividades dos SPINE	3.756	1.582	1.106	6.443
152;153	C1111; C1112; C1123	5.2.4	Audição dos utilizadores e inquérito anual	6.403	2.345	1.639	10.386
154	B211	5.2.2	Controlo de viagens internas	4.590	1.935	1.353	7.878
155	C2121	5.2.2	Controlo de viagens externas	4.854	1.879	1.314	8.047
156 a 160	C2121 e C2122	5.6	Coordenação e cooperação internacional e regional	10.102	4.019	2.809	16.930
163	C2121	5.1	Reuniões técnicas e institucionais internas do INE e com organismos e instituições	4.559	1.768	1.236	7.562
164	A4222	5.4.2	Formação on job	75.456	46.536	9.608	131.600
167	A4316	5.5.3	Implementação de um sistema de videoconferência	6.701	4.880	1.008	12.588
168	A4316	5.5.1	Apoio ao apetrechamento dos SPINE	3.225	3.486	720	7.431
169	A4316	5.5.2	Implementação de uma rede Nacional para o INE	6.123	3.486	720	10.329
170	C1113	5.5.3	Constituição de um suporte informático sobre a procura estatística e os utilizadores	5.372	1.789	1.080	8.241
171	A4315	4.51	Melhoria aplicativo Informático do Centro de Documentação	12.194	10.893	5.815	28.902
176	A4422/23/24/27	5.1.4	Gestão orçamental	9.338	1.694	675	11.707
177	A4213	5.4.1	Gestão da efectividade	13.546	3.796	1.514	18.856
178	A4221	5.4.2	Gestão da formação	10.899	3.319	1.324	15.542
179	A4222	5.1.5	Gestão do transporte	10.639	6.814	2.717	20.170
180	A4411	5.1.5	Gestão patrimonial	6.773	1.947	776	9.496
181	A4413	5.1.6	Aprovisionamento	16.194	13.005	5.186	34.385
182	A4414	5.1.4	Serviços provinciais	18.639	3.582	1.429	23.650
183	A4414	5.1.4	Gestão financeira	11.026	2.044	815	13.885
184	A4426	5.1.5	PIP/INE	4.274	876	349	5.499
185	A4428	5.1.5	Gestão salarial	9.428	2.726	1.087	13.240
186	A4429	5.1.5	Gestão do pessoal	10.173	2.774	1.106	14.054
187	A4427	5.4.1	Apoio social	6.575	2.132	850	9.556
188	A4213	5.1.6	Apoio administrativo e serviços gerais	34.716	26.924	10.049	71.690
189	A4214	5.1.1	Gestão do arquivo	12.148	4.293	1.712	18.153
190	A4414	5.1.4	Modelo de custeio de actividades	8.030	1.168	466	9.664
TOTAL				1.869.481	872.245	247.213	2.988.939

6.2.1.2 Custo estimado da actividade estatística do BNA

Actividade estatística			Custos com o pessoal	Outros custos financeiros directos	Custos financeiros indirectos	Custo total 1000 Kz
Nº Ordem.	Cód. CAEA 2014	Designação				
1	2	3	4	5	6	7=4+5+6
188	246	Compilação da Síntese do Banco Central	5.432,82	2.422,97	3.234,98	11.090,77
189	246	Compilação da Síntese dos Bancos Comerciais	10.811,81	3.807,53	5.098,94	19.718,28
190	246	Elaboração do Panorama Monetário	15.027,25	1.730,69	2.464,73	19.222,68
191	246	Síntese das OSF Não Monetárias	3.819,12	1.384,56	1.828,02	7.031,70
192	246	Elaboração do Panorama Financeiro	5.567,01	1.038,42	1.371,02	7.976,44
193	246	Compilação das Taxas Juros	13.501,31	1.730,69	2.464,73	17.696,73
194	262	Compilação da BOP e da PII	18.766,50	6.922,78	9.679,21	35.368,49
195	261	Estatísticas Cambiais	11.443,70	1.730,69	2.464,73	15.639,12
196	261	Projeções do Sector Externo	2.527,63	1.038,42	1.478,84	5.044,88
197	511	Disseminação da Informação	8.238,71	4.153,67	5.484,06	17.876,44
198	511	Coordenação e Gestão	18.325,29	1.730,69	2.931,95	22.987,94
199	551	Automatiz. (PORTAL e SAP/BI)	13.447,49	692,28	2.207,87	16.347,63
		Total	126.908,64	28.383,39	40.709,08	196.001,10

6.2.1.3 Custo estimado da actividade estatística dos ODINEs

Notas técnicas de apoio à leitura deste quadro:

- A estruturação das actividades para cada ODINE segue de perto o estabelecido no Relatório de Diagnóstico e foi previamente analisado com cada GEPE;
- O preenchimento deste quadro foi realizado por cada ODINE com o apoio do INE;
- O pessoal foi organizado segundo as seguintes categorias: DC – Direcção e Chefia; TS – Técnico Superior; T – Técnico; TM – Técnico Médio; Ad/Out – Administrativos e outros;
- Os custos físicos do pessoal foram calculados na base do número de meses de trabalho possíveis durante um ano: 11 meses, uma vez que todas as pessoas têm um mês de férias, tal como definido no capítulo 4.7 do Manual de Procedimentos de Planeamento.
- Os custos financeiros do pessoal foram calculados com base no custo médio anual de uma pessoa da respectiva categoria, dividido por 11 meses, também de acordo com o definido no capítulo 4.7 do Manual de Procedimentos de Planeamento.
- Os outros custos financeiros directos foram calculados pelos responsáveis das operações estatísticas, de acordo com o definido no quadro 2.1 do capítulo 4.7 do Manual de Procedimentos de Planeamento.
- O indicador “Equivalente pessoas/ano (a tempo integral)” é obtido dividindo o número de Pessoas/Mês (P/M) por 11, de modo a indicar o tempo anual de afectação das pessoas a cada operação estatística, ao longo do ano de 2016.
- *Os ODINEs de 5 Ministérios (MINAGRI, MED, MAPTSS, MES e MINSA) não calcularam os custos indirectos das respectivas actividades. Assim optou-se por utilizar o valor de referência do INE (% dos custos indirectos sobre o total de custos com pessoal em 2016 – 13%) para estimar os custos indirectos destes 5 ODINEs, à semelhança do que se fez para 2015. Contudo, em 2015 o valor de referência utilizado foi 8% e com a mesma base.*

Análise-Resumo dos principais dados do quadro sobre custos físicos e financeiros dos ODINEs

Os 11 ODINEs, que responderam aos quadros do planeamento para 2016, apresentam um total de cerca de 1.423 pessoas/ano em equivalente a tempo integral, das quais cerca de 76% são pessoas afectas ao sector da saúde. De notar que o pessoal dirigente e os técnicos superiores são cerca de 278 pessoas em equivalente de tempo integral anual, o que representa cerca de 20%. Os técnicos, com cerca de 184 pessoas, representam 13% das pessoas que trabalham na actividade estatística dos ODINEs. Já os técnicos médios e os administrativos e outros, com valores relativamente elevados para cada um dos grupos (433 e 526 respectivamente) constituem cerca de 67% da mão-de-obra da actividade estatística destes ODINEs. Esta última distribuição é fortemente influenciada pela elevada quantidade destas categorias profissionais que trabalham nas estatísticas da saúde.

Como pode ser verificado nos gráficos 1 e 2 abaixo, o MINSA destaca-se claramente neste grupo de ODINEs e quando se retira este Ministério desta distribuição, os valores ficam relativamente mais salientados, sobretudo para MINAGRI, MED e MIDH.

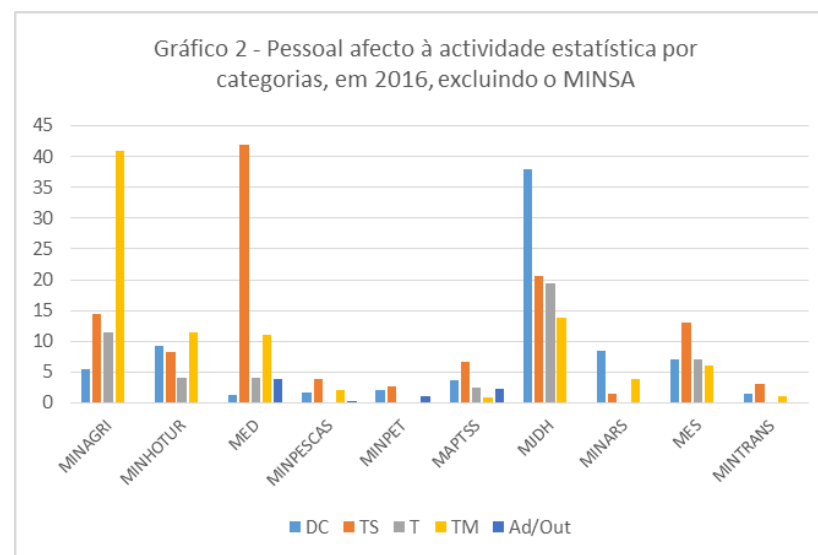
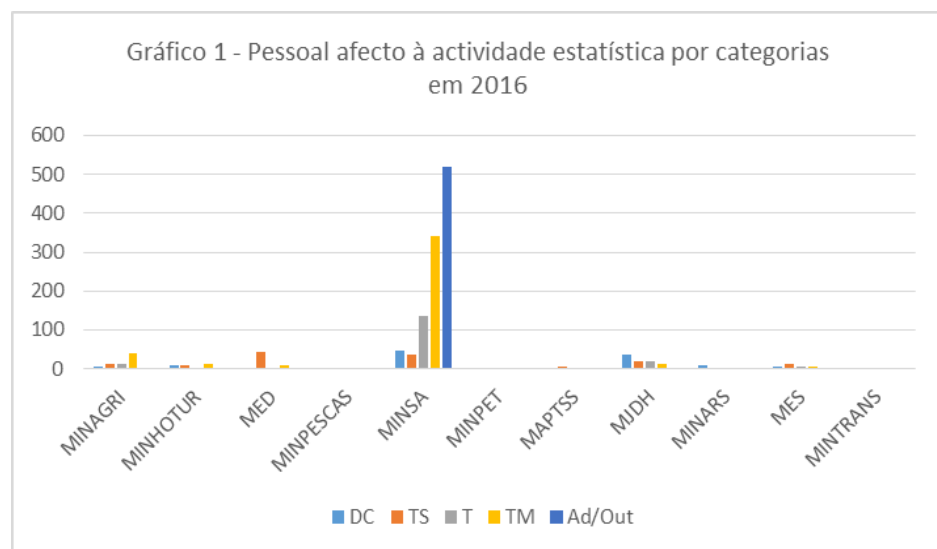

De acordo com o quadro 1, o custo total da actividade estatística destes 11 ODINEs, previsto para 2016, é de cerca de 3.869 milhões de Kwanzas.

Quadro 1

	Custo total da actividade estatística dos ODINEs em 2016, segundo o tipo (1000 Kwanzas)			
	Total	Pessoal	Outros custos directos	Custos indirectos
Total	3.869.602	2.222.059	1.229.336	418.207
MINAGRI	323.225	231.774	61.320	30.131
MINHOTUR	92.502	89.263	1.321	1.918
MED	327.656	205.041	95.960	26.655
MINPESCAS	73.506	24.300	45.495	3.711
MINSA	1.726.297	1.160.888	379.073	186.337
MINPET	31.923	18.949	7.654	5.320
MAPTSS	39.884	35.296	-	4.588
MJDH	950.898	295.333	527.103	128.462
MINARS	100.675	43.922	39.147	17.606
MES	186.942	101.793	71.916	13.233
MINTRANS	16.094	15.501	348	245

O MINSA, com cerca 1.726,3 milhões, também aqui tem uma posição claramente dominante, como se pode verificar no gráfico 3, a qual corresponde a cerca de 44,6%.

Seguem-se os custos do MJDH, MED e MINAGRI com, respectivamente, 950,9, 327,6 e 323,2 milhões de kwanzas. O MINTRANS e o MINPET apresentam os custos mais baixos, 16,0 e 31,9 milhões de kwanzas, respectivamente.

Dado o peso dominante dos custos do MINSA em relação ao total dos custos dos ODINEs, como se pode verificar no gráfico 3, também aqui se procurou comparar os custos dos restantes ODINEs sem o MINSA, sendo assim possível verificar no gráfico 4 que o MJDH se destaca a seguir ao MINSA, seguido pelo MED, MINAGRI e MES.

Gráfico 3 - Custo total da actividade estatística dos ODINEs, previsto para 2016 (1000 Kwanzas)



Gráfico 4 - Custo total da actividade estatística dos ODINEs, previsto para 2016, excluindo o MINSAs (1000 Kwanzas)



Já quanto à distribuição dos custos pelos três grupos pré-definidos (directos de pessoal, outros custos directos e custos indirectos), como se pode verificar no gráfico 5, a nível total os custos directos de pessoal representam cerca de 57%, os outros custos directos cerca de 32% e os custos indirectos cerca de 11%.

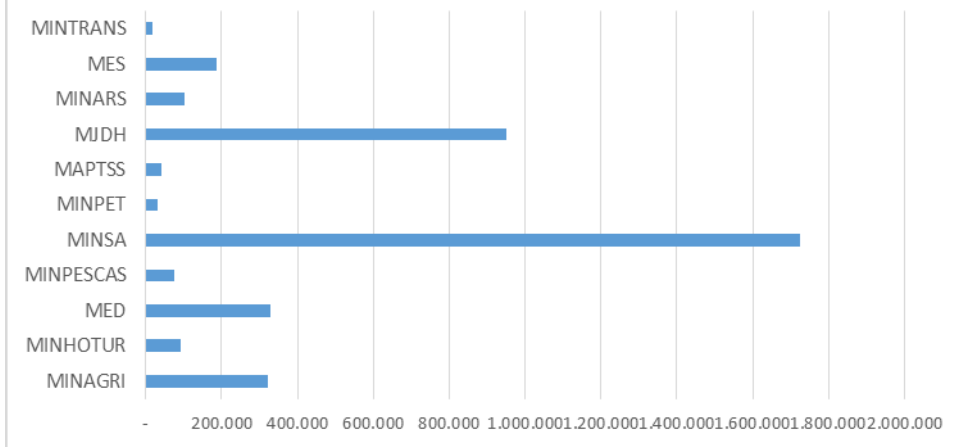
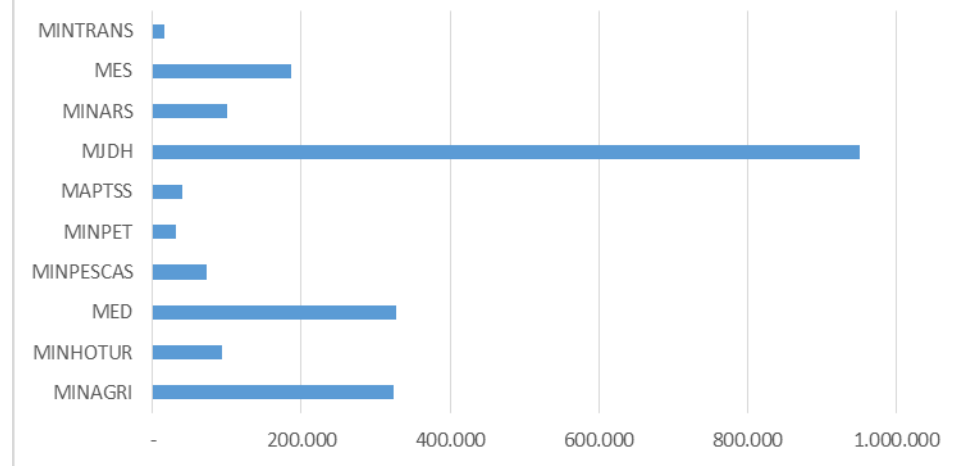
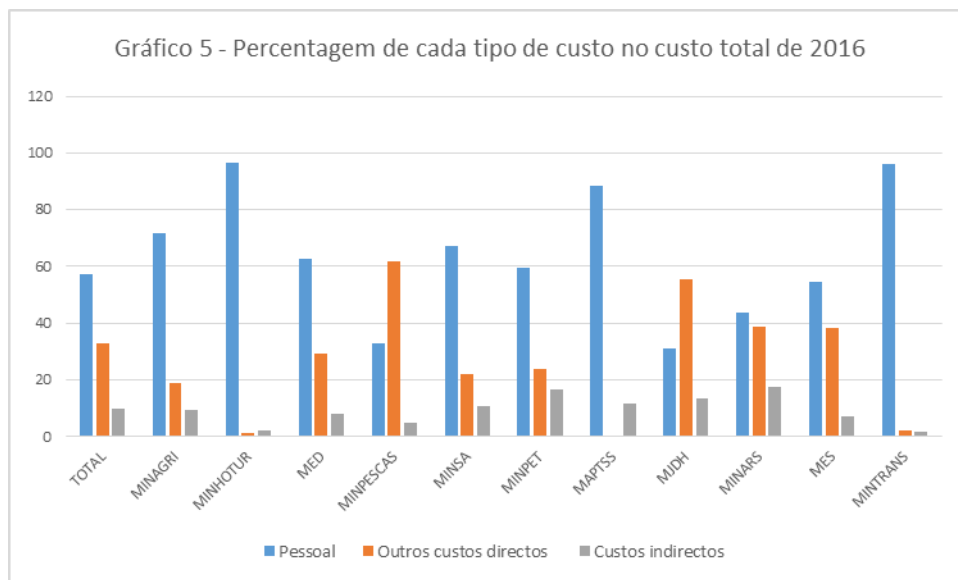

Contudo, existem dois ministérios em que os outros custos directos são superiores aos de pessoal (MINPESCAS e MIDH); o MAPTSS não apresentou qualquer valor para os outros custos directos.

O MINHOTUR e o MINTRANS são os Ministérios onde os custos com pessoal mais representam nos custos totais (ambos com 96%), enquanto o MIDH e o MINPESCAS são aqueles onde os custos com pessoal são menos significativos em relação ao custo total (31% e 33%, respectivamente)

De reter que os custos de pessoal ocorridos na base de aquisições de serviços devem estar nos outros custos directos o que, apesar de tudo, não deve justificar estas discrepâncias.

Já quanto à variação dos custos entre 2015 e 2016, apesar da variação total ser de 7,2% para o total dos 11 ODINES (de 3.610,8 para 3.869,6 milhões de kwanzas) e haver alguns casos de variações negativas, verificam-se algumas situações de crescimentos mais significativos, conforme se pode verificar nos gráficos 6 e 7, abaixo. Tendo em conta que a variação mais forte está no MIDH com os custos indirectos, o que torna a visibilidade do gráfico 6 mais limitada, optou-se por elaborar o gráfico 7, no qual se incluem apenas as variações dos 10 ministérios, excluindo portanto o MIDH.

Gráfico 6 - Variação (2015-2016) do custo da actividade estatística dos ODINEs, segundo o tipo e por ministério, em %



Gráfico 7 - Variação (2015-2016) do custo da actividade estatística dos ODINEs, segundo o tipo e por ministério, sem MJDH e em %



Como se torna mais visível no gráfico 7, há dois Ministérios (MINAGRI e MINPESCAS) deste grupo de 10 que se salientam pelas variações positivas dos custos, enquanto o MINHOTUR e o MINTRANS são os que apresentam maiores variações negativas em %. De salientar, também, que 2 Ministérios (MINPET e MINARS) apresentaram exactamente os mesmos valores absolutos tanto para 2015 como para 2016. De referir que, nos ministérios que não calcularam os custos indirectos, em 2016 utilizou-se uma taxa diferente da de 2015 para calcular estes custos, a qual passou de 8% para 13%, tal como está explicado nas respectivas notas técnicas.

Linhas de preenchimento iguais às do quadro 1, excepto a do total				Custos físicos directos de pessoal (P/M)					Custos financeiros directos de pessoal (Kwanzas)					Outros custos financeiros directos (Kwanzas)	Custos financeiros indirectos (Kwanzas)	Custo total (Kwanzas)
Nº Ord.	Código da ENDE	Cód. CAEA 2014	Designação	DC	TS	T	TM	Ad/Out	DC	TS	T	TM	Ad/Out			
1	2	3	4	5	6	7	8	9	10	11	12	13	14	15	16	17
MINAGRI																
218	B2221	2.4.1.1 2.4.1.2	Avaliação mensal da campanha agrícola	21	43	76	330	0	9.555.557	12.077.349	21.346.011	92.686.628	0	16.744.400	17.636.521	170.046.465
219	B2221	2.4.1.1 2.4.1.2	Inquérito às explorações agrícolas familiares (a)	10	33	7	38	0	4.550.265	9.268.663	1.966.080	10.673.006	0	16.442.000	3.439.542	46.339.555
220	B2221	2.4.1.1 2.4.1.2	Inquérito às explorações agrícolas empresariais	10	33	7	38	0	4.550.265	9.268.663	1.966.080	10.673.006	0	12.344.000	3.439.542	42.241.555
221	B2221	2.4.1.1	Inquérito às explorações cafeeícolas	10	33	7	38	0	4.550.265	9.268.663	1.966.080	10.673.006	0	15.790.000	3.439.542	45.687.555
222	B2221	2.4.1.1	Censo agro-pecuário	6	11	6	6	0	2.730.159	3.089.554	1.685.211		0	0	975.640	8.480.565
223	B2221	2.4.1.1 2.4.1.2	Organização e análise integrada dos dados	3	6	22	0	0	1.365.080	1.685.211	6.179.109		0	0	1.199.822	10.429.221

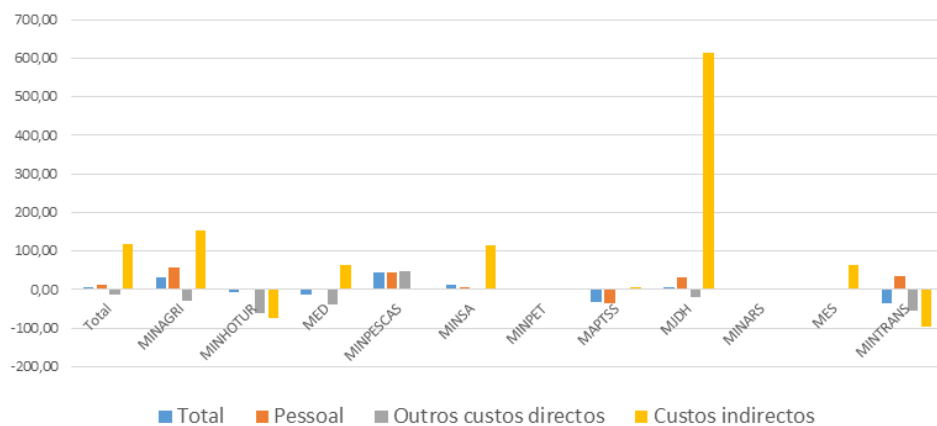
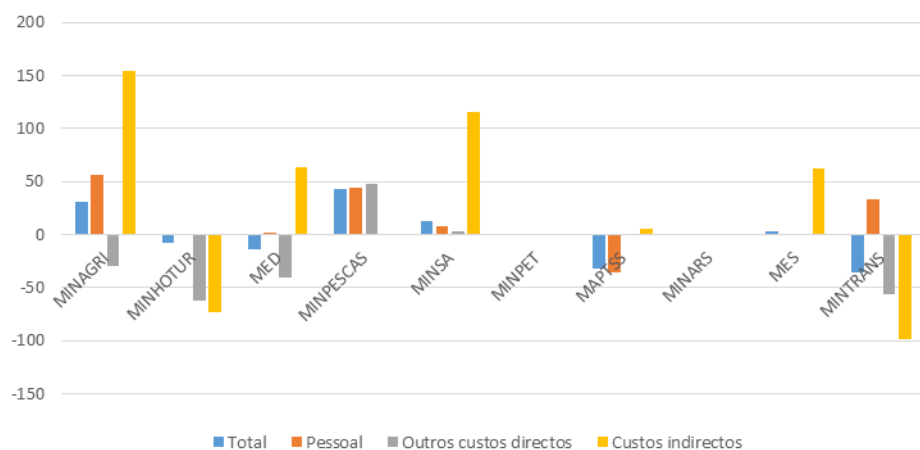
PLANO DE ACTIVIDADES DO SEN PARA 2016

Linhas de preenchimento iguais às do quadro 1, excepto a do total				Custos físicos directos de pessoal (P/M)					Custos financeiros directos de pessoal (Kwanzas)					Outros custos financeiros directos (Kwanzas)	Custos financeiros indirectos (Kwanzas)	Custo total (Kwanzas)
Nº Ord.	Código da ENDE	Cód. CAEA 2014	Designação	DC	TS	T	TM	Ad/O ut	DC	TS	T	TM	Ad/Out			
1	2	3	4	5	6	7	8	9	10	11	12	13	14	15	16	17
TOTAL				60	159	125	450	0	27.301.590	44.658.103	35.108.571	124.705.645	0	61.320.400	30.130.608	323.224.917
Equivalente pessoas/ano (a tempo integral)				5,5	14,5	11,4	40,9	0,0								
MINHOTUR																
224	25,74	2.4.5.3	Inquérito mensal às agências de viagens e turismo	25,74	22	4,4	26,4		11.488.766	5.887.376	974.754	1.963.051	0	90.000	123.645	20.527.592
225	26,84	2.4.5.1	Inquérito mensal às unidades de alojamento turístico	26,84	20,9	8,8	29,7		11.979.739	5.593.007	1.949.508	2.208.433	0	115.000	345.012	22.190.699
226	26,84	2.4.5.2	Inquérito mensal aos restaurantes e similares	26,84	20,9	8,8	29,7		11.979.739	5.593.007	1.949.508	2.208.433	0	200.000	398.532	22.329.219
227	18,92	2.4.5	Recolha, tratamento e análise dos dados sobre movimentos turísticos de fronteira	18,92	20,9	8,8	29,7		8.444.734	5.593.007	1.949.508	2.208.433	0	46.000	95.732	18.337.414
228	4,18	2.4.5	Organização e análise integrada dos dados	4,18	6,6	13,2	9,9		1.865.697	1.766.213	2.924.262	736.144	0	870.000	954.885	9.117.201
TOTAL				102,5	91,3	44	125,4	0	45.758.674	24.432.610	9.747.540	9.324.493	-	1.321.000	1.917.806	92.502.124
Equivalente pessoas/ano (a tempo integral)				9,3	8,3	4,0	11,4	0,0								
MED																
229	B2227	1.3.1	Recenseamento escolar do ensino primário e secundário	14	462	44	121	41,8	4.818.248	174.171.690	10.476.488	13.204.609	2.369.809	95.959.602	26.655.310	327.655.756

PLANO DE ACTIVIDADES DO SEN PARA 2016

Linhas de preenchimento iguais às do quadro 1, excepto a do total				Custos físicos directos de pessoal (P/M)					Custos financeiros directos de pessoal (Kwanzas)					Outros custos financeiros directos (Kwanzas)	Custos financeiros indirectos (Kwanzas)	Custo total (Kwanzas)
Nº Ord.	Código da ENDE	Cód. CAEA 2014	Designação	DC	TS	T	TM	Ad/O ut	DC	TS	T	TM	Ad/Out			
1	2	3	4	5	6	7	8	9	10	11	12	13	14	15	16	17
TOTAL				14	462	44	121	41,8	4.818.258	174.171.701	10.476.500	13.204.622	2.369.823	95.959.617	26.655.318	327.655.773
Equivalente pessoas/ano (a tempo integral)				1,3	42,0	4,0	11,0	3,8								
MINPESCAS																
1	B2222	2.4.1.3	Recolha, tratamento, análise e difusão dos dados sobre a população que trabalha na pesca	4	9		5		1.747.772	3.035.808		389.695	0	14.075.249	1.510.982	20.759.506
2	B2222	2.4.1.3	Recolha, tratamento, análise e difusão dos dados sobre as estruturas da pesca	1	2		2		436.943	674.624		155.878	0	3.900.000		5.167.445
3	B2222	2.4.1.3	Recolha, tratamento, análise e difusão dos dados sobre o mercado dos produtos da pesca	1	2		2		436.943	674.624		155.878	0	3.900.000		5.167.445
4	B2222	2.4.1.3	Recolha, tratamento, análise e difusão dos dados sobre descargas e capturas	3	7		4	1	1.310.829	2.361.184		311.756	46.064	8.369.095	200.000	12.598.928
5	B2222	2.4.1.3	Recolha, tratamento, análise e difusão dos dados sobre a	1	2		3	2	436.943	674.624		233.817	92.128	3.336.154		4.773.666

PLANO DE ACTIVIDADES DO SEN PARA 2016

Linhas de preenchimento iguais às do quadro 1, excepto a do total				Custos físicos directos de pessoal (P/M)					Custos financeiros directos de pessoal (Kwanzas)					Outros custos financeiros directos (Kwanzas)	Custos financeiros indirectos (Kwanzas)	Custo total (Kwanzas)
Nº Ord.	Código da ENDE	Cód. CAEA 2014	Designação	DC	TS	T	TM	Ad/Out	DC	TS	T	TM	Ad/Out			
1	2	3	4	5	6	7	8	9	10	11	12	13	14	15	16	17
			aquicultura													
6	B2222	2.4.1.3	Recolha, tratamento, análise e difusão dos dados sobre a salicultura	1	2				436.943	674.624		0	0	185.050		1.296.617
7	B2222	2.4.1.3	Recolha, tratamento, análise e difusão dos dados sobre a indústria transformadora dos produtos da pesca	2	1		3		873.886	337.312		233.817	0	3.900.000		5.345.015
8	B2222	2.4.1.3	Recolha, tratamento, análise e difusão dos dados sobre o comércio internacional dos produtos da pesca	1	3		2		436.943	1.011.936		155.878	0	551.250		2.156.007
9	B2222	2.4.1.3	Recolha, tratamento e análise dos dados sobre a avaliação dos stocks e níveis de produção por espécies	1	2		2		436.943	674.624		155.878	0	7.000.000	2.000.000	10.267.445
10	B2222		Indicadores mensais da economia real	1	4				436.943	1.349.248		0	0	2.000		1.788.191
11	B2222		Indicadores trimestrais da	1	4				436.943	1.349.248		0	0	2.000		1.788.191

PLANO DE ACTIVIDADES DO SEN PARA 2016

Linhas de preenchimento iguais às do quadro 1, excepto a do total				Custos físicos directos de pessoal (P/M)					Custos financeiros directos de pessoal (Kwanzas)					Outros custos financeiros directos (Kwanzas)	Custos financeiros indirectos (Kwanzas)	Custo total (Kwanzas)
Nº Ord.	Código da ENDE	Cód. CAEA 2014	Designação	DC	TS	T	TM	Ad/Out	DC	TS	T	TM	Ad/Out			
1	2	3	4	5	6	7	8	9	10	11	12	13	14	15	16	17
			economia real													
12	B2222	2.4.1.3	Organização e análise integrada dos dados	1	5				436.943	1.686.560		0	0	273.750		2.397.253
TOTAL				18	43	0	23	3	7.864.974	14.504.416		1.792.597	138.192	45.494.548	3.710.982	73.505.709
Equivalente pessoas/ano (a tempo integral)				1,6	3,9	0,0	2,1	0,3								
MINSA																
240	B2228	1.4.4	Recolha, tratamento e análise de dados sobre o pessoal de saúde	99	66	11	0	33	30.186.551	23.686.584	1.945.275	0	1.103.475	37.592.886	7.399.845	101.914.616
241	B2228	1.4.2	Recolha, tratamento e análise de dados sobre os centros e postos de saúde	33	22	110	341	418	10.062.184	7.895.528	19.452.750	36.359.478	13.977.356	3.987.062	11.407.148	103.141.505
242	B2228	1.4.1	Recolha, tratamento e análise de dados sobre os hospitais	33	55	110	484	451	10.062.184	19.738.820	19.452.750	51.607.000	15.080.831	3.987.062	15.072.406	135.001.053
243	B2228	1.4.5	Recolha, tratamento e análise de dados sobre as farmácias e postos de medicamentos	33	22	110	253	418	10.062.184	7.895.528	19.452.750	26.976.387	13.977.356	87.743	10.187.347	88.639.294
244	B2228	1.4.3	Recolha, tratamento e análise de dados sobre vacinações	55	44	209	484	781	16.770.306	15.791.056	36.960.225	51.607.000	26.115.585	22.797.047	19.141.742	189.182.962
245	B2228	1.4.3	Recolha, tratamento e	55	44	209	484	781	16.770.306	15.791.056	36.960.225	51.607.000	26.115.585	9.756.847	19.141.742	176.142.763

PLANO DE ACTIVIDADES DO SEN PARA 2016

Linhas de preenchimento iguais às do quadro 1, excepto a do total				Custos físicos directos de pessoal (P/M)					Custos financeiros directos de pessoal (Kwanzas)					Outros custos financeiros directos (Kwanzas)	Custos financeiros indirectos (Kwanzas)	Custo total (Kwanzas)
Nº Ord.	Código da ENDE	Cód. CAEA 2014	Designação	DC	TS	T	TM	Ad/O ut	DC	TS	T	TM	Ad/Out			
1	2	3	4	5	6	7	8	9	10	11	12	13	14	15	16	17
			análise de dados sobre vigilância epidemiológica e notificações de doenças de declaração obrigatória e doenças transmissíveis													
246	B2228	1.4	Recolha, tratamento e análise de dados sobre partos	33	33	132	319	528	10.062.184	11.843.292	23.343.300	34.013.705	17.655.607	66.553.398	12.599.351	176.070.837
247	B2228	1.4.6	Recolha, tratamento e análise de dados sobre os óbitos	33	22	110	253	418	10.062.184	7.895.528	19.452.750	26.976.387	13.977.356	10.143.205	45.608.796	134.116.205
248	B2228	1.4	Organização e análise integrada dos dados	99	88	385	891	1463	30.186.551	31.582.112	68.084.626	95.003.796	48.920.745	214.024.488	35.591.118	523.393.435
TOTAL				506	418	1496	3762	5709	154.286.816	150.015.030	264.557.402	401.127.139	190.901.251	379.072.944	186.336.842	1.726.297.425
Equivalente pessoas/ano (a tempo integral)				46,0	38,0	136,0	342,0	519,0								
MINPET																
249	B2224	2.4.2	Recolha, tratamento e análise de dados sobre a exploração e produção de petróleo bruto e gás	5,56	6,5			2	2.352.542	1.596.355			308.252	1.527.113	1.064.097	6.848.358
250	B2224	2.4.2	Recolha,	3,58	4,8			2,38	1.514.766					1.527.113		

PLANO DE ACTIVIDADES DO SEN PARA 2016

Linhas de preenchimento iguais às do quadro 1, excepto a do total				Custos físicos directos de pessoal (P/M)					Custos financeiros directos de pessoal (Kwanzas)					Outros custos financeiros directos (Kwanzas)	Custos financeiros indirectos (Kwanzas)	Custo total (Kwanzas)
Nº Ord.	Código da ENDE	Cód. CAEA 2014	Designação	DC	TS	T	TM	Ad/O ut	DC	TS	T	TM	Ad/Out			
1	2	3	4	5	6	7	8	9	10	11	12	13	14	15	16	17
			tratamento e análise de dados sobre as exportações do petróleo bruto e seus derivados							1.178.846			366.820		1.064.097	5.651.642
251	B2224	2.4.2	Recolha, tratamento e análise de dados sobre a evolução dos preços do petróleo bruto e seus derivados e gás	3,35	5			2,58	1.417.449	1.227.965			397.645	1.527.113	1.064.097	5.634.269
252	B2224	2.4.2	Recolha, tratamento e análise de dados sobre as maiores companhias que operam na actividade do petróleo e gás	2,75	3,5			2	1.163.577	859.576			308.252	1.527.113	1.064.097	4.922.615
253	B2224	2.4.2	Organização e análise integrada dos dados	7,6	10,5			3	3.215.704	2.578.727			462.378	1.545.113	1.064.097	8.866.019
TOTAL				22,84	30,3	0	0	11,96	9.664.038	7.441.468	-	-	1.843.347	7.653.565	5.320.485	31.922.903
Equivalente pessoas/ano (a tempo integral)				2,1	2,8	0,0	0,0	1,1								
MAPTSS																
254	B2225	1.2.1	Recolha, tratamento e análise de dados sobre o emprego	2,7	5	1,9	0,7	0	938.199	1.083.598	206.582	64.927	-	-	298.130	2.591.435
255	B2225	2.8.1	Recolha, tratamento e	1,9	3,5	1,3	0,5	0	660.214	758.519	144.607	46.376	-	-	209.263	1.818.979

PLANO DE ACTIVIDADES DO SEN PARA 2016

Linhas de preenchimento iguais às do quadro 1, excepto a do total				Custos físicos directos de pessoal (P/M)					Custos financeiros directos de pessoal (Kwanzas)					Outros custos financeiros directos (Kwanzas)	Custos financeiros indirectos (Kwanzas)	Custo total (Kwanzas)
Nº Ord.	Código da ENDE	Cód. CAEA 2014	Designação	DC	TS	T	TM	Ad/Out	DC	TS	T	TM	Ad/Out			
1	2	3	4	5	6	7	8	9	10	11	12	13	14	15	16	17
			análise de dados sobre as remunerações													
256	B2225	1.2.2	Recolha, tratamento e análise de dados sobre as condições de trabalho	5,3	9,9	3,7	1,5	0	1.841.650	2.145.524	409.032	139.129	-	-	589.593	5.124.928
257	B2225	1.2.3	Recolha, tratamento e análise de dados sobre o mercado de emprego e formação profissional	4,8	9	3,4	1,4	25,2	1.667.909	1.950.476	371.847	129.853	1.498.039	-	730.356	6.348.482
258	B2226	1.6.1	Recolha, tratamento e análise de dados sobre a segurança social	2,1	4	1,5	0,6	0	729.710	866.878	165.266	55.651	-	-	236.276	2.053.781
259	B2225 e B2226	1.2, 1.6, 2.8	Organização e análise integrada dos dados	22,8	42,3	15,8	6,3	0	7.922.569	9.167.239	1.747.683	584.340	-	-	2.524.838	21.946.669
TOTAL				39,6	73,7	27,4	11	25,2	13.760.251	15.972.234	3.045.018	1.020.277	1.498.039	-	4.588.456	39.884.275
Equivalente pessoas/ano (a tempo integral)				3,6	6,7	2,5	1,0	2,3								
MJDH																
260	B22210	1.8.1	Recolha, tratamento e análise dos dados referentes aos	57,64	70,62	62,7	62,7	0	25.000.831	19.405.740	11.195.022	5.757.992	0	75.300.376	18.351.712	155.011.673

PLANO DE ACTIVIDADES DO SEN PARA 2016

Linhas de preenchimento iguais às do quadro 1, excepto a do total				Custos físicos directos de pessoal (P/M)					Custos financeiros directos de pessoal (Kwanzas)					Outros custos financeiros directos (Kwanzas)	Custos financeiros indirectos (Kwanzas)	Custo total (Kwanzas)
Nº Ord.	Código da ENDE	Cód. CAEA 2014	Designação	DC	TS	T	TM	Ad/O ut	DC	TS	T	TM	Ad/Out			
1	2	3	4	5	6	7	8	9	10	11	12	13	14	15	16	17
			tribunais													
261	B22210	1.8.7	Recolha, tratamento e análise dos dados referentes à criminalidade registada	0	0	0	0	0	0	0	0	0	0	0	0	0
262	B22210	1.8.5	Recolha, tratamento e análise dos dados referentes ao cumprimento de penas e reinserção social	0	0	0	0	0	0	0	0	0	0	0	0	0
263	B22210	1.8.3	Recolha, tratamento e análise dos dados referentes à defesa de direitos.	126,61	10,12	0	9,9	0	54.915.948	2.780.885	0	909.157	0	75.300.376	18.351.712	152.258.077
264	B22210	1.8.6	Análise dos dados referentes aos actos registrais e notariais	106,81	64,02	70,4	39,6	0	46.327.876	17.592.120	12.569.850	3.636.626	0	75.300.376	18.351.712	173.778.560
265	B22210	1.8.6	Identificação civil e criminal	106,81	64,02	70,4	39,6	0	46.327.876	17.592.120	12.569.850	3.636.626	0	75.300.376	18.351.712	173.778.560
266	B22210	1.8.2	Resolução extrajudicial de conflitos	8,36	4,62	11	0	0	3.626.075	1.269.534	1.964.039	0	0	75.300.376	18.351.712	100.511.736
267	B22210	1.8.5	Internamento, recuperação e reintegração social dos ex-toxico dependentes e menores em conflito com a Lei	8,36	7,92	0	0	0	3.626.075	2.176.345	0	0	0	75.300.376	18.351.712	99.454.507

PLANO DE ACTIVIDADES DO SEN PARA 2016

Linhas de preenchimento iguais às do quadro 1, excepto a do total				Custos físicos directos de pessoal (P/M)					Custos financeiros directos de pessoal (Kwanzas)					Outros custos financeiros directos (Kwanzas)	Custos financeiros indirectos (Kwanzas)	Custo total (Kwanzas)
Nº Ord.	Código da ENDE	Cód. CAEA 2014	Designação	DC	TS	T	TM	Ad/O ut	DC	TS	T	TM	Ad/Out			
1	2	3	4	5	6	7	8	9	10	11	12	13	14	15	16	17
265	B22210	1.8	Organização e análise integrada dos dados	2,31	5,28	0	0	0	1.001.942	1.450.896	0	0	0	75.300.376	18.351.712	96.104.926
TOTAL				416,9	226,6	214	151,8	0	180.826.623	62.267.641	38.298.761	13.940.401	0	527.102.629	128.461.984	950.898.038
Equivalente pessoas/ano (a tempo integral)				37,9	20,6	19,5	13,8	0,0								
MINARS																
266	B22212	3.3.2.2	Recolha, tratamento e análise dos dados sobre as pessoas com deficiência	37,8	12,6		34,2		14.185.508	2.752.483		3.913.369		21.456.536	5.868.740	48.176.636
267	B22212	3.3.2.2	Recolha, tratamento e análise dos dados sobre as estruturas de apoio às pessoas com deficiência	5,25	1,5		4,75		1.970.210	327.677		543.524		2.916.668	3.912.493	9.670.571
268	B22211	3.3.2.3	Recolha, tratamento e análise dos dados sobre a assistência social (fichas 1 a 11)	45	2,5		4,75		16.887.510	546.128		543.524		13.251.820	4.890.617	36.119.598
269	B22211 B22212	3.3.2	Organização e análise integrada dos dados	6					2.251.668	0				1.521.740	2.934.370	6.707.778
TOTAL				94,1	16,6	0,0	43,7	0	35.294.896	3.626.287	-	5.000.416	-	39.146.764	17.606.220	100.674.583
Equivalente pessoas/ano (a tempo integral)				8,6	1,5	0,0	4,0	0,0								
MES																
270	B2229	1.3.2	Recenseamento	44	77	44	44		17.386.116	27.249.222				39.227.150		103.760.155

PLANO DE ACTIVIDADES DO SEN PARA 2016

Linhas de preenchimento iguais às do quadro 1, excepto a do total				Custos físicos directos de pessoal (P/M)					Custos financeiros directos de pessoal (Kwanzas)					Outros custos financeiros directos (Kwanzas)	Custos financeiros indirectos (Kwanzas)	Custo total (Kwanzas)
Nº Ord.	Código da ENDE	Cód. CAEA 2014	Designação	DC	TS	T	TM	Ad/O ut	DC	TS	T	TM	Ad/Out			
1	2	3	4	5	6	7	8	9	10	11	12	13	14	15	16	17
			escolar das matrículas, do pessoal docente e não docente e estabelecimentos no ensino superior								8.204.064	4.269.452			7.424.151	
271	B2229	1.3.2	Recenseamento escolar do aproveitamento no ensino superior	22	33	33	22		8.693.058	11.678.238	6.153.048	2.134.726		13.075.716	3.725.679	45.460.465
272	B2229	1.3.2	Organização e análise integrada dos dados	11	33				4.346.529	11.678.238	-	-		19.613.575	2.083.220	37.721.562
TOTAL				77	143	77	66	0	30.425.703	50.605.698	14.357.112	6.404.178	0	71.916.441	13.233.050	186.942.182
Equivalente pessoas/ano (a tempo integral)				7,0	13,0	7,0	6,0	0,0								
MINTRANS																
273	B22213	2.4.4.1	Recolha, tratamento e análise de dados referente ao transporte rodoviário	4	6		3		1.653.638	1.404.369		187.246		72.963	50.000	3.368.215
274	B22213	2.4.4.2	Recolha, tratamento e análise de dados referente ao transporte ferroviário	4	6		2		1.653.638	1.404.369		124.830		67.350	45.000	3.295.187
275	B22213	2.4.4.3	Recolha, tratamento e análise de dados referente ao transporte	5	10		3		2.067.047	2.340.615		187.246		101.025	70.000	4.765.933

PLANO DE ACTIVIDADES DO SEN PARA 2016

Linhas de preenchimento iguais às do quadro 1, excepto a do total				Custos físicos directos de pessoal (P/M)					Custos financeiros directos de pessoal (Kwanzas)					Outros custos financeiros directos (Kwanzas)	Custos financeiros indirectos (Kwanzas)	Custo total (Kwanzas)
Nº Ord.	Código da ENDE	Cód. CAEA 2014	Designação	DC	TS	T	TM	Ad/Out	DC	TS	T	TM	Ad/Out			
1	2	3	4	5	6	7	8	9	10	11	12	13	14	15	16	17
			marítimo e fluvial													
276	B22213	2.4.4.4	Recolha, tratamento e análise de dados referente ao transporte aéreo	2	6		2		826.819	1.404.369		124.830		56.125	40.000	2.452.143
277	B22213	2.4.4	Recolha, tratamento e análise de dados referente ao transporte no Comércio Internacional	1	2		1		413.409	468.123		62.415		22.450	15.000	981.398
278	B22213	2.4.4	Organização e análise integrada dos dados	1	3		1		413.409	702.185		62.415		28.063	25.000	1.231.072
TOTAL				17	33	0	12	0	7.027.960	7.724.030		748.983		347.976	245.000	16.093.949
Equivalente pessoas/ano (a tempo integral)				1,5	3,0	0,0	1,1	0,0								

6.2.2 Orçamento para 2016

Orçamento do INE para 2016

Rubricas orçamentais	Mil Kwanzas
1	2
Despesas com o pessoal do quadro	1.673.490
Despesas em bens e serviços, dos quais	1.315.449
Contratados	195.991
Total	2.988.939

Os recursos financeiros disponibilizados pelo Orçamento Geral do Estado rondam os 2.988,9 milhões de kwanzas, para a actividade estatística corrente do INE. As despesas com o pessoal representam cerca de 62% das despesas totais, incluindo os salários do pessoal contratado incluídos na rubrica de bens e serviços.

Este orçamento não inclui a componente financeira do Estado Angolano para a realização do IDREA.

Relativamente ao Inquérito às Despesas e Receitas das Famílias e ao Emprego em Angola (IDREA), a realizar em 2016 e 2017, o custo total previsto é de 24 511,6 mil USD, equivalente a 3.316,8 milhões de Kz, à taxa de câmbio do BNA em 31 de Dezembro de 2015 (1USD/135,315 Kz). Para 2016 o custo previsto é de 2.146,2 milhões de Kz, dos quais 685,2 serão financiados pelo Banco Mundial.

A componente financeira para as necessidades do Projecto "Recenseamento da Agricultura e Pecuária RAP", a serem suportadas pelo Banco Mundial, está avaliada em 25.349,4 mil USD, equivalente a 3.430,2 milhões de Kz, (à taxa de câmbio do BNA em 31 de Dezembro de 2015), cabendo ao ano de 2016 o montante de 192,3 milhões de Kz.

O custo da actividade estatística do BNA é de 196,0 milhões de kwanzas.

O custo total da actividade estatística dos 11 ODINEs, previsto para 2016, é de cerca de **3.869,6 milhões** de Kwanzas. O MINSA, com cerca **1.726, 2** milhões, tem uma posição claramente dominante. Seguem-se os custos do MJDH, MED, MINAGRI com, respectivamente, **950, 9; 327,6 e 323, 2** milhões de kwanzas.



INSTITUTO NACIONAL DE ESTATÍSTICA
Tel.: 244 924 354 015 | <https://www.ine.gov.ao>
Av. Ho-Chi-Minh | CP 1215 | Luanda-Angola